



รายงานประจำปี ๒๕๖๒
มูลนิธิราชประชานุเคราะห์ ในพระบรมราชูปถัมภ์



มูลนิธิราชบัณฑิตยสถาน

ในประเทศไทย



“...เมื่อผู้ใดประสบภัยธรรมชาติแล้ว ย่อมมีความเดือดร้อนมาก เพราะไม่ทราบล่วงหน้าว่าภัยธรรมชาติจะมาเมื่อไร ใครจะโดนมากน้อยแค่ไหนก็ไม่ทราบ ฉะนั้น เมื่อถูกภัยธรรมชาติแล้วจึงทำให้จิตใจมีความทุกข์มาก และการที่มูลนิธิราชประชานุเคราะห์ ได้ปฏิบัติภารกิจ ก็ได้บรรเทาความเดือดร้อนเหล่านั้นได้อย่างดี เพราะว่าเมื่อเดือดร้อนและมีผู้ที่ไปช่วยเหลือโดยเร็ว ก็ทำให้จิตใจนั้นมีความเบิกบานขึ้นได้ ในการนี้ก็ต้องอาศัยกำลังคนที่จะไปปฏิบัติภารกิจ และกำลังทรัพย์ที่จะนำสิ่งของไปแจกจ่าย ท่านทั้งหลายที่บริจาคเงินจึงเป็นผู้ที่ช่วยกิจการนี้ และนับว่าได้บุญมากที่ได้ส่งเคราะห์ผู้ที่ได้ตกทุกข์ได้ยากโดยฉับพลัน...”

พระราชดำรัสพระบาทสมเด็จพระบรมชนกาธิเบศร มหาภูมิพลอดุลยเดชมหาราช บรมนาถบพิตร
พระราชทานแก่คณะกรรมการมูลนิธิราชประชานุเคราะห์ฯ ส่วนกลาง ส่วนจังหวัด ผู้มีจิตศรัทธา
นักเรียนทุนพระราชทานเพื่อการศึกษาสงเคราะห์ และสื่อมวลชน
ณ พระตำหนักจิตรลดารโหฐาน พระราชวังดุสิต
วันพฤหัสบดี ที่ ๑๖ เมษายน พ.ศ. ๒๕๒๔



พระบาทสมเด็จพระบรมชนกาธิเบศร มหาภูมิพลอดุลยเดชมหาราช บรมนาถบพิตร

พระราชทานกำเนิดมูลนิธิราชประชานุเคราะห์ ในพระบรมราชูปถัมภ์
และพระบรมราชูปถัมภ์กทแห่งมูลนิธิ



พระบาทสมเด็จพระเจ้าอยู่หัว
พระบรมราชูปถัมภ์แห่งมูลนิธิพระองค์ปัจจุบัน



คำนำ

มูลนิธิราชประชานุเคราะห์ ในพระบรมราชูปถัมภ์ เกิดขึ้นเมื่อครั้งมหาเวทภัยที่
แหลมตะลุมพุก จังหวัดนครศรีธรรมราช เมื่อปี ๒๕๐๕ ด้วยพระมหากรุณาธิคุณในพระบาทสมเด็จพระ
พระบรมชนกาธิเบศร มหาภูมิพลอดุลยเดชมหาราช บรมนาถบพิตร ที่ทรงห่วงใยประชาชน
ผู้ประสบสาธารณภัย จึงทรงพระกรุณาโปรดเกล้าโปรดกระหม่อมให้จัดตั้งมูลนิธิ
ราชประชานุเคราะห์ ในพระบรมราชูปถัมภ์ขึ้น และได้รับอนุญาตให้จดทะเบียนเป็นนิติบุคคล
ตามกฎหมาย เมื่อวันที่ ๒๓ สิงหาคม พ.ศ. ๒๕๐๖ ซึ่งชื่อของมูลนิธิราชประชานุเคราะห์ฯ
หมายความว่า “พระราชา” และ “ประชาชน” อนุเคราะห์ซึ่งกันและกัน โดยมีวัตถุประสงค์ คือ

เพื่อให้การสงเคราะห์ช่วยเหลือผู้ประสบสาธารณภัยที่เกิดขึ้นทั่วประเทศ

เพื่อให้การสนับสนุนด้านการป้องกันสาธารณภัยทั่วประเทศ

เพื่อให้การสงเคราะห์ช่วยเหลือเป็นส่วนรวมแก่ประชาชนที่ได้รับความทุกข์ยากเดือดร้อน
ประการอื่น ซึ่งคณะกรรมการบริหารพิจารณาเห็นสมควร และได้รับความเห็นชอบจากนายก
มูลนิธิ

เพื่อให้การสงเคราะห์ด้านการศึกษา กุณการศึกษาแก่เด็กกำพร้าหรือเด็กอนาถา
ที่ครอบครัวประสบสาธารณภัย กุณการศึกษาแก่นักเรียนที่เรียนดีในโรงเรียนราชประชานุเคราะห์
และให้การสนับสนุนกิจการของโรงเรียนราชประชานุเคราะห์

เพื่อดำเนินการหรือร่วมมือกับองค์กรการกุศลอื่น ๆ ในกิจกรรมสาธารณประโยชน์
และไม่ดำเนินการเกี่ยวข้องกับการเมืองแต่ประการใด

ทั้งนี้ พระบาทสมเด็จพระเจ้าอยู่หัว ได้ทรงสืบสานและต่อยอดการดำเนินงานของ
มูลนิธิราชประชานุเคราะห์ ในพระบรมราชูปถัมภ์ จนถึงปัจจุบัน ในวันที่ ๒๓ สิงหาคม ๒๕๖๒ นี้
ครบ ๕๖ ปีแล้ว

สารจากนายกมลนิริ



ในรอบปีที่ผ่านมา ได้มีสาธารณภัยที่เกิดขึ้น ไม่ว่าจะเป็นวาตภัย อัคคีภัย อุทกภัย ก่อให้เกิดความเสียหายต่อชีวิตและทรัพย์สิน แก่ประชาชนในประเทศเป็นจำนวนมาก พระบาทสมเด็จพระเจ้าอยู่หัว ทรงสืบสานพระราชปณิธานของพระบาทสมเด็จพระบรมชนกาธิเบศร

มหาภูมิพลอดุลยเดชมหาราช บรมนาถบพิตร ในการช่วยบรรเทาความทุกข์แก่ประชาชนผู้ที่ ได้รับความเดือดร้อนจากสาธารณภัยต่าง ๆ ที่เกิดขึ้นได้อย่างทันต่อเวลาที่ ตามพระราชดำรัสที่ว่า **“..ให้ไปให้ความอบอุ่น ไปช่วยเหลือผู้ตกทุกข์ได้ยากโดยจับพลัน ทำให้ผู้ประสบภัยได้รับความช่วยเหลือ มีกำลังใจที่จะปฏิบัติงานต่อไป..”**

มุลนิริราชประชานุเคราะห์ ในพระบรมราชูปถัมภ์ ได้ดำเนินการในภารกิจทุกด้าน ทั้งสาธารณภัยศึกษาสงเคราะห์สังคมสงเคราะห์ ตลอดจนโครงการอันเนื่องมาจากพระราชดำริ ด้วยการเชิญสิ่งของพระราชทานไปมอบแก่ประชาชนในพื้นที่ที่ประสบภัย ในถิ่นทุรกันดาร ตามโครงการอันเนื่องมาจากพระราชดำริ พร้อมทั้งมอบทุนการศึกษาพระราชทานจนจบ ชั้นสูงสุดแก่บุตรผู้ที่เสียชีวิตจากเหตุภัยพิบัติและโครงการในการติดตามฟื้นฟูช่วยเหลือปัญหา ต่าง ๆ ที่เกิดขึ้นภายหลังการเกิดสาธารณภัย ตลอดจนการให้ความช่วยเหลือภัยจากอากาศ ที่เป็นมลพิษ (PM2.5) และภัยจากเชื้อไวรัสโคโรนา 2019 (COVID - 19) เพื่อเป็นการบรรเทาทุกข์ และเป็นการสร้างขวัญกำลังใจให้กับประชาชน ให้สามารถผ่านพ้นวิกฤตการณ์ต่าง ๆ เหล่านี้ ไปได้จนมีชีวิตความเป็นอยู่ที่ดีขึ้น

กระผมในฐานะนายกมลนิริราชประชานุเคราะห์ ในพระบรมราชูปถัมภ์ คณะกรรมการ บริหาร คณะกรรมการฝ่ายต่าง ๆ คณะกรรมการมุลนิริราชประชานุเคราะห์ประจำจังหวัด ตลอดจนเจ้าหน้าที่และอาสาสมัคร มีความตั้งใจอย่างแน่วแน่ที่จะสนองพระราชปณิธาน ของพระบาทสมเด็จพระบรมชนกาธิเบศร มหาภูมิพลอดุลยเดชมหาราช บรมนาถบพิตร และพระบาทสมเด็จพระเจ้าอยู่หัว ในการอยู่เคียงข้างประชาชนทุกหมู่เหล่าที่ได้รับความเดือดร้อน จากสาธารณภัยต่าง ๆ ให้สามารถดำรงชีพต่อไปได้อย่างมีความสุข

(นายพลากร สุวรรณรัฐ)

นายกมลนิริราชประชานุเคราะห์ ในพระบรมราชูปถัมภ์



สารจากประธานกรรมการบริหาร

พุทธศักราช ๒๕๖๒ มูลนิธิราชประชานุเคราะห์ ในพระบรมราชูปถัมภ์
ถือกำเนิดมาครบ ๕๖ ปี พระบาทสมเด็จพระเจ้าอยู่หัวพระราชทาน
แนวทางในการช่วยเหลือผู้ประสบภัยให้เป็นระบบ รวดเร็ว และไม่ซ้ำซ้อน
และทรงห่วงใยผู้เสียชีวิตจากภัยพิบัติ โดยพระราชทานทุนการศึกษา
เพื่อเป็นขวัญกำลังใจและเยียวยาผู้ได้รับความสูญเสีย

ในปีงบประมาณ ๒๕๖๒ มูลนิธิราชประชานุเคราะห์ฯ ได้ดำเนินงานตามแนวทาง
พระราชดำรัสพระบาทสมเด็จพระเจ้าอยู่หัว ในการช่วยเหลือสนับสนุนให้ประชาชน
มีความสุขในการดำรงชีวิตด้วยการออกหน่วยปฏิบัติงาน การเชิญดูงานพระราชทานและ
พระราชกระแสแสดงความห่วงใยของพระบาทสมเด็จพระเจ้าอยู่หัวให้แก่ผู้ประสบสาธารณภัย
และที่สำคัญอย่างยิ่งคือด้านการศึกษา ได้ให้ความสำคัญทั้งครูและโรงเรียน กล่าวคือ
มีการออกตรวจเยี่ยมและจัดประชุมผู้บริหารโรงเรียนราชประชานุเคราะห์ฯ ทั้ง ๕๘ แห่ง
และโรงเรียนที่มูลนิธิสนับสนุน ๘ แห่ง เพื่อรวมพลังพัฒนาด้านการเรียนการสอนและ
อุปกรณ์ต่าง ๆ ให้ก้าวทันโลกปัจจุบัน ซึ่งมีการจัดซื้อโทรทัศน์ Smart TV ขนาด ๕๐ นิ้ว จำนวน
๑,๒๐๐ เครื่อง ให้กับทุกโรงเรียน และรถยนต์บรรทุก ๖ ล้อ จำนวน ๘ คัน นอกจากนี้
ยังมีโครงการด้านสังคมสงเคราะห์เพื่อติดตาม ช่วยเหลือ พี่นุผู้ประสบปัญหา
ด้านสาธารณสุข ติดตามผลการเรียนและชีวิตความเป็นอยู่ของนักเรียนทุนพระราชทาน
เพื่อการศึกษาสงเคราะห์ กอปรกับปัจจุบันสิ่งแวดล้อมปัญหามลพิษที่มีผลกระทบจาก
หมอกควันฝุ่นละออง ได้จัดหาหน้ากากอนามัยกันฝุ่น PM2.5 และได้ร่วมกับหน่วยงานที่
เกี่ยวข้องจัดสร้างเครื่องบำบัดอากาศที่มีมลพิษและฝุ่นขนาดเล็ก PM2.5 (ต้นแบบ) ให้ประชาชน
หรือหน่วยงานที่สนใจนำไปจัดสร้าง โดยขออนุญาตจากมูลนิธิราชประชานุเคราะห์ฯ

กระผมในฐานะประธานกรรมการบริหารจะมุ่งมั่นปฏิบัติภารกิจให้เป็นไปตามวัตถุประสงค์
ของมูลนิธิราชประชานุเคราะห์ฯ ทั้งในการให้การสงเคราะห์ช่วยเหลือผู้ประสบสาธารณภัย
ที่เกิดขึ้นทั่วประเทศ สนับสนุนด้านการป้องกันสาธารณสุข การสงเคราะห์ช่วยเหลือเป็น
ส่วนรวมแก่ประชาชนที่ได้รับความทุกข์ยากเดือดร้อน และการสงเคราะห์ด้านการศึกษา เพื่อให้
ประชาชนสามารถดำเนินชีวิตได้อย่างปกติสุข

พลเรือเอก

(พงษ์เทพ หนูเทพ)

ประธานกรรมการบริหาร

มูลนิธิราชประชานุเคราะห์ ในพระบรมราชูปถัมภ์

สารจากเลขาธิการ



พระบาทสมเด็จพระเจ้าอยู่หัว ทรงสืบสานพระราชปณิธานของพระบาทสมเด็จพระบรมชนกาธิเบศร มหาภูมิพลอดุลยเดชมหาราช บรมนาถบพิตร ในการบำบัดทุกข์บำรุงสุขแก่ราษฎร ช่วยเหลือผู้ตกทุกข์ได้ยาก โดยเฉพาะปัญหาภัยพิบัติต่าง ๆ ผ่านมูลนิธิราชประชานุเคราะห์ ในพระบรมราชูปถัมภ์ ตลอดระยะเวลาที่ผ่านมา พระบาทสมเด็จพระเจ้าอยู่หัว และสมเด็จพระนางเจ้าฯ พระบรมราชินี ทรงติดตามสถานการณ์เพื่อพระราชทานความช่วยเหลือแก่ประชาชนจากเหตุการณ์ภัยพิบัติมาอย่างต่อเนื่อง

ในปี ๒๕๖๒ ได้เกิดวาตภัยพายุโซนร้อนจำนวนมาก อาทิ พายุโซนร้อน “ปาบึก” สร้างความเสียหายกว่าสองแสนครัวเรือน และช่วงเดือนสิงหาคมถึงกันยายนได้เกิดพายุโซนร้อน “โพดุล” และ “คาจิกิ” สร้างความเดือดร้อนแก่ประชาชนทางภาคเหนือและภาคตะวันออกเฉียงเหนือในหลายจังหวัด สร้างความเสียหายมากกว่าสี่แสนครัวเรือน นอกจากนี้ ยังมีผู้เสียชีวิตจากเหตุการณ์ “ฟ้าผ่า” ซึ่งพระบาทสมเด็จพระเจ้าอยู่หัว และสมเด็จพระนางเจ้าฯ พระบรมราชินี ทรงพระกรุณาโปรดเกล้าโปรดกระหม่อมให้องคมนตรี ร่วมกับมูลนิธิราชประชานุเคราะห์ฯ เชิญถุงยังชีพพระราชทานไปมอบแก่ผู้ประสบภัย นอกจากนี้ ทรงพระกรุณาโปรดเกล้าโปรดกระหม่อมให้จัดตั้งโรงครัวพระราชทานเพื่อประกอบอาหารเลี้ยงแก่ประชาชน ตลอดจนพระราชทานความช่วยเหลือในด้านต่าง ๆ ที่ระบียบทางราชการไม่สามารถช่วยเหลือได้ เพื่อบรรเทาความเดือดร้อนและเป็นขวัญกำลังใจ ในขณะที่มูลนิธิราชประชานุเคราะห์ฯ ได้มีการสำรวจผู้ที่ได้รับผลกระทบ และมอบเงินสงเคราะห์ครอบครัวผู้เสียชีวิตไปแล้ว จำนวน ๗๐ ราย มีเด็กกำพร้าที่ครอบครัวเสียชีวิตจากสาธารณภัย จำนวน ๑๒ ราย ได้รับทุนพระราชทานเพื่อการศึกษาสงเคราะห์ ส่งผลให้สามารถศึกษาเล่าเรียน เพื่อเป็นกำลังสำคัญของประเทศชาติต่อไปในอนาคต

มูลนิธิราชประชานุเคราะห์ฯ ได้มีการปรับปรุง พัฒนา และต่อยอดแนวทางการให้ความช่วยเหลือผู้ประสบสาธารณภัยต่าง ๆ อาทิ ปรับปรุงรายการสิ่งของพระราชทานให้เหมาะสมมากยิ่งขึ้น โดยมุ่งเน้นถึงความจำเป็นต่อการดำรงชีพเบื้องต้น ได้ปรับปรุงระบบการช่วยเหลือผู้ประสบภัยในพื้นที่ให้เป็นไปด้วยความรวดเร็ว โดยประสานความร่วมมือจากส่วนจังหวัดและหน่วยงานต่าง ๆ ที่เกี่ยวข้อง

ตลอดระยะเวลา ๕๖ ปี มูลนิธิราชประชานุเคราะห์ฯ ยังคงปฏิบัติภารกิจหน้าที่อย่างเต็มกำลังความสามารถ และน้อมนำพระบรมราโชวาทของพระบาทสมเด็จพระบรมชนกาธิเบศร มหาภูมิพลอดุลยเดชมหาราช บรมนาถบพิตร ตลอดจนพระราชปณิธานของพระบาทสมเด็จพระเจ้าอยู่หัว ที่จะทำให้ประเทศชาติมั่นคงเป็นปึกแผ่น มีความรัก ความสามัคคี และประชาชนมีชีวิตความเป็นอยู่ที่ดีขึ้น มาเป็นแนวทางปฏิบัติในการช่วยเหลือและบรรเทาความทุกข์ยากเดือดร้อนของประชาชน

พลอากาศโท

(ศักดิ์แสง-ชูโต)

กรรมการบริหารและเลขาธิการ

มูลนิธิราชประชานุเคราะห์ ในพระบรมราชูปถัมภ์



สารบัญ

คำนำ	๕
สารจากนายกมุทลีนี	๖
สารจากประธานกรรมการบริหาร	๗
สารจากเลขาธิการ	๘
แนะนำมูลนิธื	๑๐
บรรณาทกุกข์	๑๕
อัครคัถย	๑๗
อูกกถย	๑๙
วาทถย	๒๑
ถยหนาว	๒๓
การศึกษาสงเคราะหื	๒๙
การสงคมสงเคราะหื	๓๙
ประชาสัมพันธื	๔๓
การเงินและบัณญชื	๕๑
รายนามผู้โดยเสถึถึงพระราชกุศลสมทบทุน ปี ๒๕๖๒	๕๙

SCAN HERE



วืถัศนั้แนะนำมูลนืธื

แนะนำมูลนิธิ

เมื่อปี ๒๕๐๕ ได้เกิดพายุโซนร้อน ชื่อ “แฮเรียต” พัดผ่านทางตอนใต้ของประเทศไทย สร้างความเสียหายอย่างมากแก่จังหวัดทางภาคใต้ถึง ๑๒ จังหวัด พระบาทสมเด็จพระบรมชนกาธิเบศร มหาภูมิพลอดุลยเดชมหาราช บรมนาถบพิตร ทรงเป็นห่วงผู้ประสบภัย ทรงพระกรุณาโปรดเกล้าโปรดกระหม่อมให้กรมประชาสัมพันธ์เดินทางไปช่วยเหลือ โดยด่วน จังหวัดนครศรีธรรมราชได้รับความเสียหายมากที่สุด มีผู้เสียชีวิตในครั้งนั้นทั้งสิ้น ประมาณ ๑,๐๐๐ คน ส่วนผู้ที่รอดชีวิตได้อพยพไปอยู่ยังอำเภอปากพนังและกลับภูมิลำเนาเดิม

พระบาทสมเด็จพระบรมชนกาธิเบศร มหาภูมิพลอดุลยเดชมหาราช บรมนาถบพิตร ทรงพระกรุณาโปรดเกล้าโปรดกระหม่อมให้สถานีวิจัย อส. พระราชวังดุสิต กรุงเทพมหานคร ประกาศเชิญชวนผู้มีจิตศรัทธาบริจาคทรัพย์และสิ่งของเพื่อช่วยเหลือผู้ประสบภัย โดยทรงรับเงินและสิ่งของด้วยพระองค์เองเป็นเวลาหนึ่งเดือน มีผู้บริจาคเงินโดยเสด็จพระราชกุศลถึง สิบเอ็ดล้านบาทเศษและสิ่งของประมาณห้าล้านบาท ทรงพระกรุณาโปรดเกล้าโปรดกระหม่อม พระราชทานเงินให้กระทรวงศึกษาธิการสร้างโรงเรียนที่ถูกพายุพัดพัง รวม ๑๒ โรงเรียน ใน ๖ จังหวัดภาคใต้ และภายหลัง พระราชทานชื่อว่า “โรงเรียนราชประชานุเคราะห์ ๑, ๒, ๓, ๔, ๕ ถึง ๑๒” ตามลำดับ (โดยในปัจจุบันมีโรงเรียนราชประชานุเคราะห์ทั้งสิ้น ๕๘ แห่งทั่วประเทศ)

หลังจากการช่วยเหลือระยะแรกคงเหลือเงินอีกสามล้านบาท พระบาทสมเด็จพระบรมชนกาธิเบศร มหาภูมิพลอดุลยเดชมหาราช บรมนาถบพิตร จึงพระราชทานเงินสามล้านบาท ให้เป็นทุนประเดิมก่อตั้งมูลนิธิ และพระราชทานนามว่า “มูลนิธิราชประชานุเคราะห์” และทรงพระกรุณาโปรดเกล้าโปรดกระหม่อมให้อยู่ใน “พระบรมราชูปถัมภ์” กับทรงดำรงตำแหน่ง พระบรมราชูปถัมภ์แห่งมูลนิธินี้ด้วย ชื่อของมูลนิธิหมายความว่า “พระราชฯ” และ “ประชานฯ” อนุเคราะห์ซึ่งกันและกัน เป็นการแสดงน้ำพระทัยว่า เวลาทำงานควรจะให้ประชาชนได้มีส่วนร่วมด้วยมูลนิธิราชประชานุเคราะห์ ในพระบรมราชูปถัมภ์ จึงได้ก่อกำเนิดขึ้นและจดทะเบียน เป็นนิติบุคคลตามกฎหมาย เมื่อวันที่ ๒๓ สิงหาคม พ.ศ. ๒๕๐๖

ในปี ๒๕๖๐ พระบาทสมเด็จพระเจ้าอยู่หัว ทรงรับมูลนิธิไว้ในพระบรมราชูปถัมภ์ และทรงดำรงตำแหน่ง “พระบรมราชูปถัมภ์” แห่งมูลนิธิราชประชานุเคราะห์ มีพระราชประสงค์ที่จะสืบสาน รักษา และต่อยอดการช่วยเหลือผู้ประสบภัย ได้พระราชทานแนวทางในการปฏิบัติ เพื่อช่วยเหลือประชาชนที่ประสบภัยให้เป็นระบบ รวดเร็ว และไม่ซ้ำซ้อน โดยทรงพระกรุณาโปรดเกล้าโปรดกระหม่อมให้องคมนตรี ร่วมกับมูลนิธิราชประชานุเคราะห์ฯ นำสิ่งของพระราชทาน เครื่องอุปโภคบริโภค มอบแก่ราษฎรผู้ประสบภัย อีกทั้งได้รับการสนับสนุนความร่วมมือจากส่วนราชการต่างๆ ให้สามารถเข้าไปช่วยเหลือประชาชนอย่างเข้าถึงและพระราชทานทุนการศึกษา และเยียวยาผู้ได้รับความสูญเสีย นับเป็นพระมหากรุณาธิคุณอย่างหาที่สุดมิได้...

วัตถุประสงค์ของมูลนิธิราชประชานุเคราะห์ ในพระบรมราชูปถัมภ์

๑.

เพื่อให้การสงเคราะห์
ช่วยเหลือผู้ประสบ
สาธารณภัยที่เกิดขึ้น
ทั่วประเทศ

๒.

เพื่อให้การสนับสนุน
ด้านการป้องกัน
สาธารณภัยทั่วประเทศ

๓.

เพื่อให้การสงเคราะห์
ช่วยเหลือเป็นส่วนรวมแก่ประชาชน
ที่ได้รับความทุกข์ยากเดือดร้อน
ประการอื่น ซึ่งคณะกรรมการบริหาร
พิจารณาเห็นสมควร และได้รับความ
เห็นชอบจากนายกมุทินิธิ

๔.

เพื่อให้การสงเคราะห์
ด้านการศึกษา

๔.๑

ทุนการศึกษาแก่เด็กกำพร้าหรือเด็กอนาถา
ที่ครอบครัวประสบสาธารณภัย

๔.๒

ทุนการศึกษาแก่นักเรียนที่เรียนดี
ในโรงเรียนราชประชานุเคราะห์

๔.๓

ให้การสนับสนุนกิจการของโรงเรียนราชประชานุเคราะห์

๕.

เพื่อดำเนินการ
หรือร่วมมือกับองค์กร
การกุศลอื่น ๆ ในกิจกรรม
สาธารณประโยชน์

๖.

ไม่ดำเนินการ
เกี่ยวข้องกับการเมือง
แต่ประการใด

โครงสร้างองค์กร

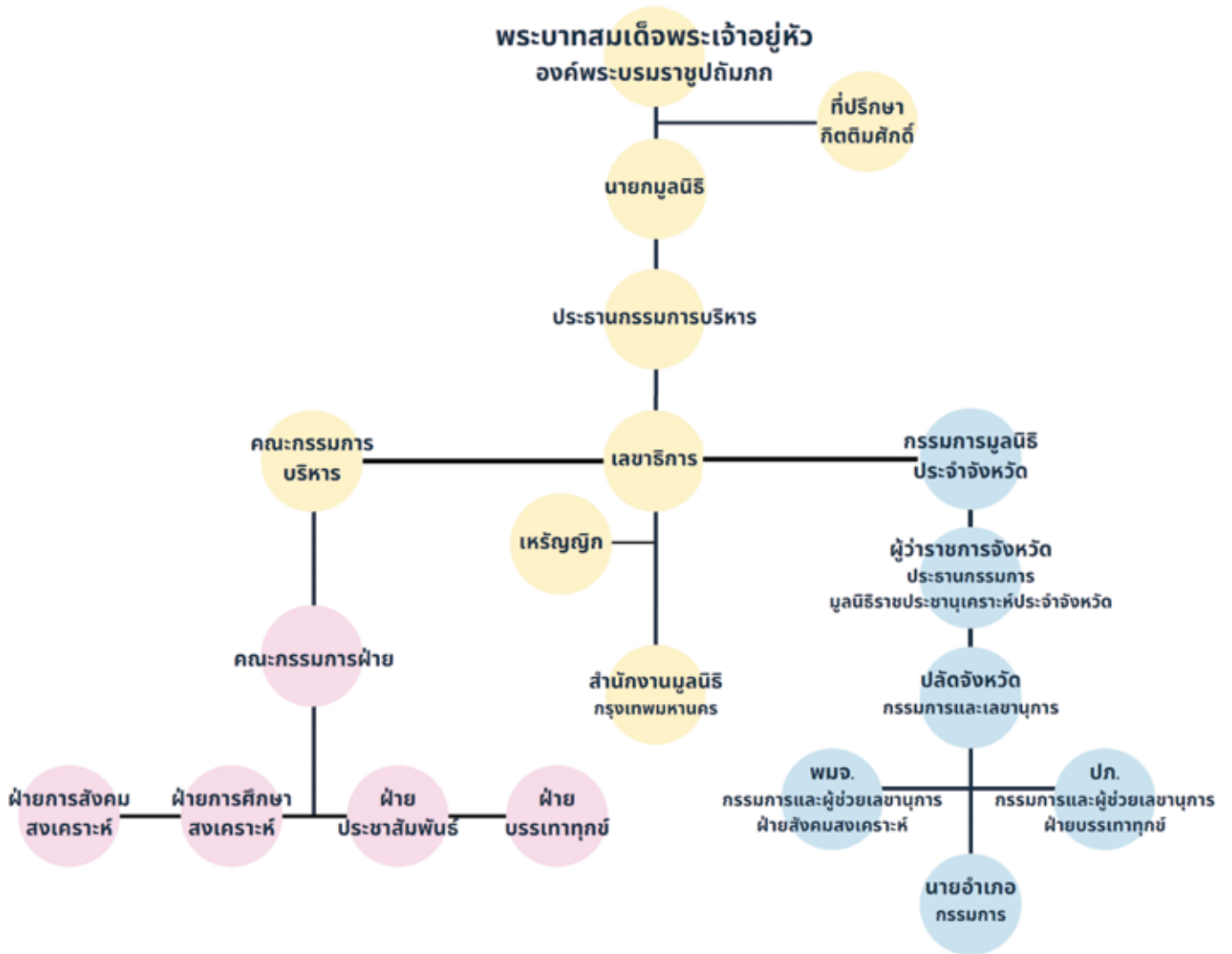



ที่ปรึกษาที่ปรึกษาที่ปรึกษา นายกมุทนิธิ และคณะกรรมการบริหาร มูลนิธิราชประชานุเคราะห์ ในพระบรมราชูปถัมภ์

ที่ปรึกษาที่ปรึกษาที่ปรึกษา

- ❖ พลเอก สุรยุทธ์ จุลานนท์
- ❖ พลเอก กำปนาท รุดดิษฐ์

นายกมุทนิธิ

- ❖ นายพลากร สุวรรณรัฐ

คณะกรรมการบริหารของมูลนิธิ

- ❖ พลเรือเอก พงษ์เทพ หนูเทพ ประธานกรรมการบริหาร
- ❖ พลอากาศเอก สติത്യพงษ์ สุขวิมล รองประธานกรรมการบริหาร
- ❖ พันโท สมชาย กาญจนมณี รองประธานกรรมการบริหาร
- ❖ พันตำรวจเอก ธรรมนิธิ วนิชย์ถนอม รองประธานกรรมการบริหาร
- ❖ พลอากาศเอก อำนาจ จีระมณีมัย รองประธานกรรมการบริหาร
- ❖ พลเอก จักรพงษ์ ภูริเดช รองประธานกรรมการบริหาร
- ❖ พลเรือเอก ปวีตร รุจิเทศ รองประธานกรรมการบริหาร
- ❖ ปลัดกระทรวงมหาดไทย กรรมการบริหาร
- ❖ ปลัดสำนักนายกรัฐมนตรี กรรมการบริหาร
- ❖ ปลัดกระทรวงการพัฒนาสังคมและความมั่นคงของมนุษย์ กรรมการบริหาร
- ❖ ปลัดกระทรวงศึกษาธิการ กรรมการบริหาร
- ❖ เลขาธิการคณะกรรมการการศึกษาขั้นพื้นฐาน กรรมการบริหาร
- ❖ ผู้บัญชาการทหารบก กรรมการบริหาร
- ❖ ผู้บัญชาการทหารเรือ กรรมการบริหาร
- ❖ ผู้บัญชาการทหารอากาศ กรรมการบริหาร

- ❖ ผู้บัญชาการตำรวจแห่งชาติ กรรมการบริหาร
- ❖ อธิบดีกรมพัฒนาสังคมและสวัสดิการ กรรมการบริหาร
- ❖ อธิบดีกรมประชาสัมพันธ์ กรรมการบริหาร
- ❖ อธิบดีกรมป้องกันและบรรเทาสาธารณภัย กรรมการบริหาร
- ❖ อธิบดีกรมโยธาธิการและผังเมือง กรรมการบริหาร
- ❖ ผู้บัญชาการตำรวจสอบสวนกลาง กรรมการบริหาร
- ❖ พลอากาศตรี ธีระ เชียงทอง กรรมการบริหารและเหรียญกษาปณ์
- ❖ พลอากาศตรี จักรพงษ์ หอมไกรลาศ กรรมการบริหารและรองเหรียญกษาปณ์
- ❖ พลอากาศตรี สุพิชัย สุนทรบุระ กรรมการบริหารและรองเหรียญกษาปณ์
- ❖ พลอากาศตรี วีระพันธ์ ภูวจินดา กรรมการบริหารและรองเหรียญกษาปณ์
- ❖ พลอากาศโท ภักดี แสง-ชูโต กรรมการบริหารและเลขานุการ
- ❖ นายไพศาล ล้อมทอง กรรมการบริหารและรองเลขานุการ
- ❖ พลตำรวจโท สุทิน ทรัพย์พ่วง กรรมการบริหารและรองเลขานุการ
- ❖ คุณจันทน์ ธนรัศมี กรรมการบริหารและรองเลขานุการ

ประธานฝ่าย

- ❖ ปลัดกระทรวงศึกษาธิการ ประธานฝ่ายการศึกษาสงเคราะห์
- ❖ อธิบดีกรมพัฒนาสังคมและสวัสดิการ ประธานฝ่ายการสังคมสงเคราะห์
- ❖ อธิบดีกรมประชาสัมพันธ์ ประธานฝ่ายประชาสัมพันธ์
- ❖ อธิบดีกรมป้องกันและบรรเทาสาธารณภัย ประธานฝ่ายบรรเทาทุกข์



พระราชทาน

บรรเทาทุกข์

การดำเนินงานของฝ่ายบรรเทาทุกข์

ในรอบปี ๒๕๖๒ ที่ผ่านมา มูลนิธิราชประชานุเคราะห์ ในพระบรมราชูปถัมภ์ ได้ดำเนินงาน สงเคราะห์ด้านต่าง ๆ อย่างต่อเนื่อง โดยพระบาทสมเด็จพระเจ้าอยู่หัวทรงพระกรุณา โปรดเกล้าโปรดกระหม่อมให้องคมนตรี ร่วมกับมูลนิธิราชประชานุเคราะห์ ในพระบรมราชูปถัมภ์ เชิญสิ่งของพระราชทาน มอบแก่ราษฎรผู้ประสบสาธารณภัย ซึ่งได้รับความร่วมมือจาก ทุกภาคส่วนในการระดมกำลังให้ความช่วยเหลือทั้งในกรุงเทพมหานครและส่วนภูมิภาค รวมทั้งสิ้น ๖๕๖ ครั้ง มีผู้เดือดร้อนได้รับการสงเคราะห์ จำนวน ๒๙๗,๒๘๗ ครอบครัว ๘๑๘,๗๐๙ คน คิดเป็นมูลค่าสิ่งของสงเคราะห์ ๑๑๘,๐๒๘,๘๒๔.๓๕ ล้านบาท (หนึ่งร้อยสิบสี่ล้าน สองหมื่นแปดพันแปดร้อยยี่สิบสี่บาทสามสิบห้าสตางค์)

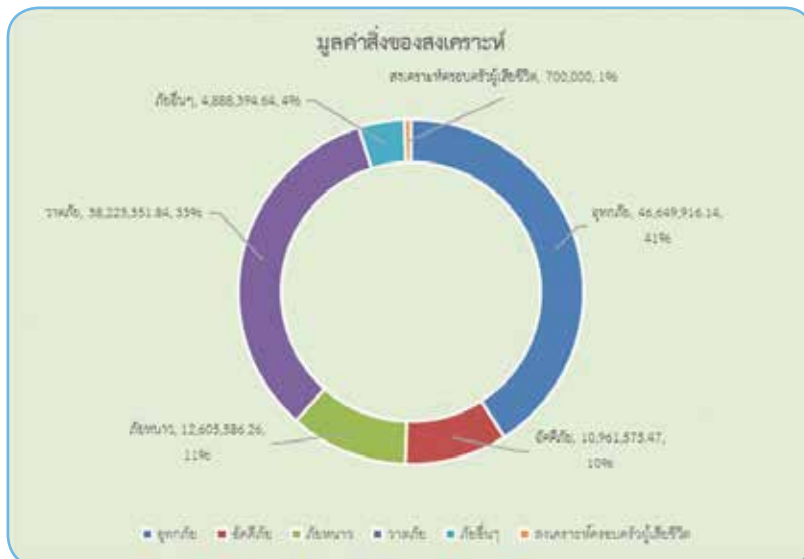

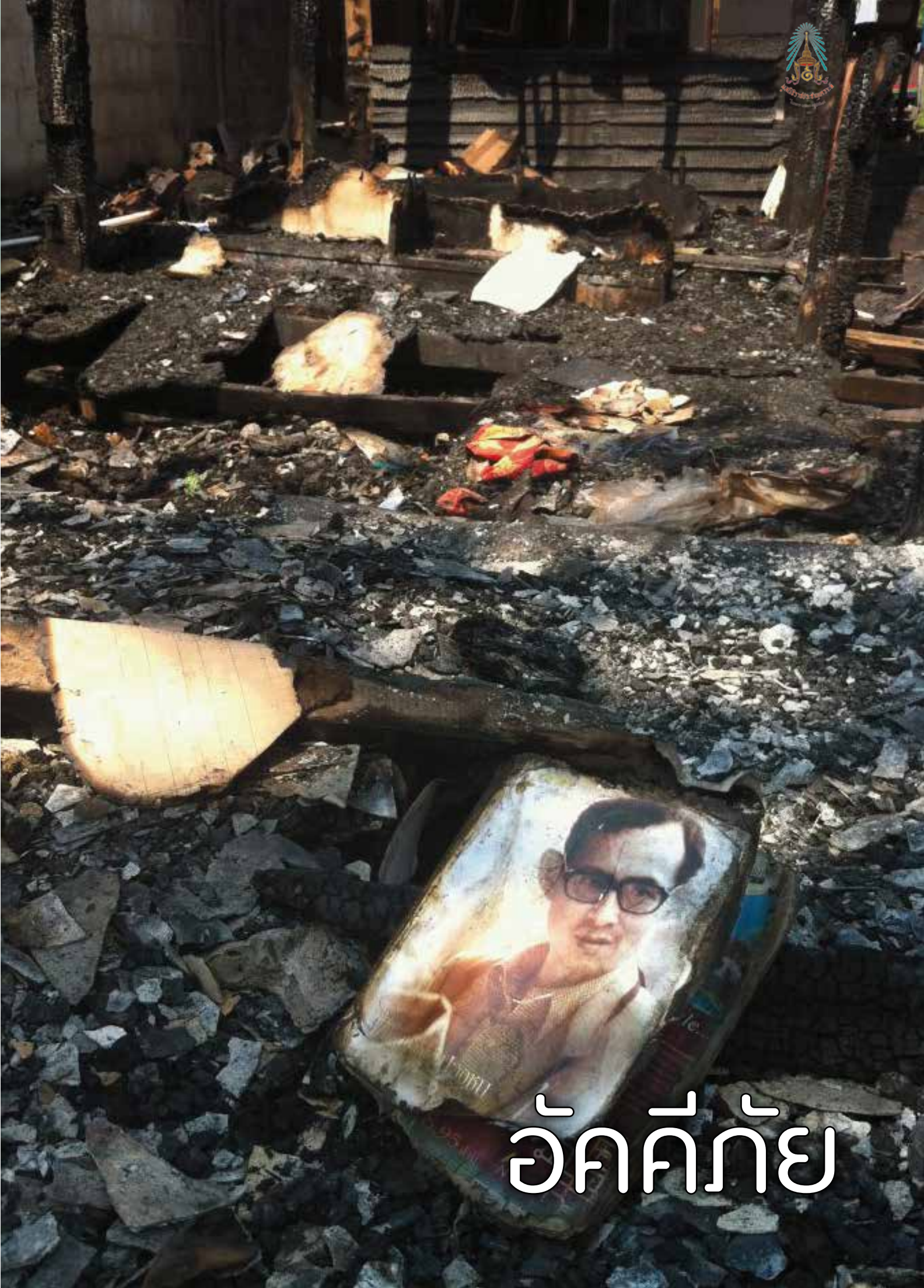

อัคคีภัย

อัครักัย



จำนวน
๕,๒๓๙
ครอบครัว



จำนวน
๑๙,๔๕๘
คน



มูลค่า
๑๐,๙๖๑,๕๗๕.๔๗
บาท

มูลนิธิราชประชานุเคราะห์ ในพระบรมราชูปถัมภ์ ได้จัดหน่วยสงเคราะห์ผู้ประสบภัยเคลื่อนที่ นำสิ่งของสงเคราะห์ไปมอบแก่ผู้ประสบอัคคีภัยทั้งในพื้นที่กรุงเทพมหานครและในส่วนภูมิภาค จำนวน ๕,๒๓๙ ครอบครัว ๑๙,๔๕๘ คน คิดเป็นมูลค่าสิ่งของสงเคราะห์ ๑๐,๙๖๑,๕๗๕.๔๗ บาท (สิบล้านเก้าแสนหกหมื่นหนึ่งพันห้าร้อยเจ็ดสิบบ้าบาทสี่สิบบเจ็ดสตางค์)





ខ្ញុំក៏រត់

อุทกภัย



จำนวน
๒๐
จังหวัด



จำนวน
๔๗,๑๐๓
ครอบครัว



จำนวน
๑๘๘,๔๑๒
คน



มูลค่า
๔๖,๖๔๙,๙๑๖.๑๔
บาท

มูลนิธิราชประชานุเคราะห์ ในพระบรมราชูปถัมภ์ ได้นำสิ่งของสงเคราะห์ไปมอบแก่ผู้ประสบอุทกภัยในพื้นที่จังหวัดต่าง ๆ รวม ๒๐ จังหวัด มีผู้ประสบความเดือดร้อนได้รับความช่วยเหลือ จำนวน ๔๗,๑๐๓ ครอบครัว ๑๘๘,๔๑๒ คน คิดเป็นมูลค่าสิ่งของสงเคราะห์ ๔๖,๖๔๙,๙๑๖.๑๔ บาท (สี่สิบล้านหกแสนสี่หมื่นเก้าพันเก้าร้อยสิบหกบาทสิบสี่สตางค์)





วาตภัย

วาทภัย



จำนวน
๒๖
จังหวัด



จำนวน
๓๖,๙๖๘
ครอบครัว



จำนวน
๑๔๗,๘๖๐
คน



มูลค่า
๓๘,๒๒๓,๓๕๑.๘๔
บาท

มูลนิธิราชประชานุเคราะห์ ในพระบรมราชูปถัมภ์ ได้นำสิ่งของสงเคราะห์ไปมอบแก่ผู้ประสบวาทภัยในพื้นที่จังหวัดต่าง ๆ รวม ๒๖ จังหวัด มีผู้ประสบความเดือดร้อนได้รับความช่วยเหลือ จำนวน ๓๖,๙๖๘ ครอบครัว ๑๔๗,๘๖๐ คน คิดเป็นมูลค่าสิ่งของสงเคราะห์ ๓๘,๒๒๓,๓๕๑.๘๔ บาท (สามสิบแปดล้านสองแสนสองหมื่นสามพันสามร้อยห้าสิบบาทแปดสิบลีตต่างค์)





กัณฑ์หนาว

ภัยหนาว



จำนวน
๔๑
จังหวัด



จำนวน
๘๕,๐๐๐
ครอบครัว



จำนวน
๓๔๐,๐๐๐
คน



มูลค่า
๑๒,๖๐๕,๕๘๖.๒๖
บาท

มูลนิธิราชประชานุเคราะห์ ในพระบรมราชูปถัมภ์ ได้นำผ้าห่มกันหนาวพระราชทาน ไปมอบแก่ผู้ประสบภัยหนาวในพื้นที่จังหวัดต่าง ๆ รวม ๔๑ จังหวัด มีผู้ประสบความเดือดร้อน ได้รับความช่วยเหลือ จำนวน ๘๕,๐๐๐ ครอบครัว ๓๔๐,๐๐๐ คน คิดเป็นมูลค่าสิ่งของสงเคราะห์ ๑๒,๖๐๕,๕๘๖.๒๖ บาท (สิบสองล้านหกแสนห้าพันห้าร้อยแปดสิบหกบาทยี่สิบหกสตางค์)



นอกจากนั้น ยังมีสิ่งของช่วยเหลืออื่น ๆ อาทิ ถุงพระราชทานและหน้ากากป้องกันฝุ่น
มอบแก่ผู้ประสบภัย จำนวน ๑๒๒,๙๐๙ คน คิดเป็นมูลค่าสิ่งของสงเคราะห์ ๔,๘๘๘,๓๙๕.๖๔ บาท
(สี่ล้านแปดแสนแปดหมื่นแปดพันสามร้อยเก้าสิบบาทหกสิบบสี่สตางค์) และได้มอบเงินสงเคราะห์
จำนวน ๗๐๐,๐๐๐ บาท (เจ็ดแสนบาทถ้วน) แก่ครอบครัวผู้เสียชีวิตจากอัคคีภัย อุทกภัย
และวาตภัย จำนวน ๗๐ คน



การจัดสร้างเครื่องบำบัดอากาศและฝุ่นละอองขนาดเล็ก PM2.5 (ต้นแบบ)

มูลนิธิราชประชานุเคราะห์ฯ ได้จัดสร้างเครื่องบำบัดอากาศและฝุ่นละอองขนาดเล็ก PM2.5 (ต้นแบบ) โดยตั้งคณะทำงานโครงการสร้างเครื่องบำบัดฝุ่น PM2.5 มีนายธงชัย เมธนาวิน เป็นที่ปรึกษาร่วมกับเจ้าหน้าที่กรมอุทกศาสตร์เรือ กองทัพเรือ ดำเนินการศึกษาและประดิษฐ์ “เครื่องบำบัดอากาศที่มีมลพิษและฝุ่นละอองขนาดเล็ก PM2.5 ด้วยเทคนิควิศวกรรมการฉีดดักชั้นสูงแบบเวนทูรี” และได้ทำหนังสือสัญญาโอนสิทธิรับอนุสิทธิบัตร ให้แก่มูลนิธิราชประชานุเคราะห์ฯ ในพระบรมราชูปถัมภ์ โดยเผยแพร่ให้ประชาชนทั่วไปสามารถนำไปต่อยอดในการสร้างเครื่องบำบัดอากาศที่มีมลพิษและฝุ่นละอองขนาดเล็ก PM2.5 เพื่อรับมือกับสถานการณ์มลพิษนั้น

จากสถานการณ์ความรุนแรงของปัญหาหมอกควันจากไฟป่าที่เกิดขึ้น เกิดมลพิษทางอากาศ ส่งผลกระทบต่อสุขภาพของประชาชนอย่างมาก ซึ่งเป็นปัญหาที่สำคัญที่ควรได้รับการแก้ไขอย่างเร่งด่วน เพื่อเป็นการต่อยอดให้เครื่องบำบัดอากาศมีประสิทธิภาพสูงขึ้น มูลนิธิราชประชานุเคราะห์ฯ จึงได้ทำบันทึกความเข้าใจความร่วมมือ (MOU) กับ บริษัท พีทีที โกลบอล เคมิคอล จำกัด (มหาชน) ในโครงการทดสอบและพัฒนาต่อยอดเครื่องบำบัดอากาศที่มีมลพิษและฝุ่นขนาดเล็ก PM2.5 โดยมีจุดมุ่งหมายร่วมกันในการนำองค์ความรู้ของคนไทยมาต่อยอดในการสร้างสิ่งประดิษฐ์ขึ้นใช้เองในประเทศ อันเป็นวิถีทางในการพัฒนาพึ่งพาตนเองเพื่อแก้ปัญหาอย่างยั่งยืน โดยบริษัท พีทีที โกลบอล เคมิคอล จำกัด (มหาชน) ได้บริจาคเงิน จำนวน ๓,๐๐๐,๐๐๐ บาท (สามล้านบาทถ้วน) เพื่อเป็นค่าใช้จ่ายในการจัดสร้างเครื่องบำบัดอากาศ จำนวน ๗ เครื่อง เครื่องละ ๓๐๐,๐๐๐ บาท (สามแสนบาทถ้วน) ส่วนอีก ๙๐๐,๐๐๐ บาท (เก้าแสนบาทถ้วน) ให้ใช้ในการทดสอบและพัฒนาต่อยอดเครื่องบำบัดอากาศในรุ่นต่อไป









การศึกษาสงเคราะห์

การดำเนินงานของฝ่ายการศึกษาสงเคราะห์

ฝ่ายการศึกษาสงเคราะห์ มูลนิธิราชประชานุเคราะห์ ในพระบรมราชูปถัมภ์ ได้มอบทุนพระราชทานเพื่อการศึกษาสงเคราะห์ ปีงบประมาณ ๒๕๖๒ แก่นักเรียนกำพร้า ครอบครัวที่ประสบสาธารณภัย และนักเรียนเรียนดีจากโรงเรียนราชประชานุเคราะห์ ตั้งแต่ละดับเตรียมอนุบาลจนถึงระดับปริญญาตรีจำนวน๘๓๓รายรวมเงินทุนพระราชทาน๒๑,๕๘๐,๐๐๐บาท (ยี่สิบเอ็ดล้านบาทสี่แสนแปดหมื่นบาทถ้วน)

การตรวจเยี่ยมโรงเรียนราชประชานุเคราะห์ ในปีงบประมาณ ๒๕๖๒ พลเรือเอก พงษ์เทพ หนูเทพ องคมนตรี ประธานกรรมการบริหารมูลนิธิราชประชานุเคราะห์ ในพระบรมราชูปถัมภ์ และคณะกรรมการฝ่ายการศึกษาสงเคราะห์ ได้เดินทางตรวจเยี่ยมโรงเรียนราชประชานุเคราะห์ โรงเรียนที่มูลนิธิให้การสนับสนุน และโรงเรียนในโครงการกองทุนการศึกษาในพื้นที่จังหวัดต่างๆ ทั่วทุกภาคของประเทศ เพื่อรับทราบปัญหาและความต้องการของโรงเรียนเหล่านั้น เช่น ปัญหาน้ำอุปโภคบริโภคไม่เพียงพอ ไม่มีคุณภาพ ปัญหาการขาดอัตรากำลัง ปัญหาอาคารเรียน ห้องน้ำไม่เพียงพอ ปัญหางบประมาณค่าอาหารกลางวัน ปัญหาการขาดครุภัณฑ์ อุปกรณ์ที่ใช้ในการเรียนการสอน และหนังสือในห้องสมุด



นอกจากนั้น ยังได้ให้การสนับสนุนโรงเรียนราชประชานุเคราะห์ ๕๘ แห่ง และโรงเรียน
ที่มูลนิธิให้การสนับสนุน ๘ แห่ง รวม ๖๖ แห่ง ประกอบด้วย

สื่อโทรทัศน์ ประเภทสมาร์ททีวี จำนวน ๑,๒๐๐ เครื่อง มูลค่า ๑๓,๑๘๖,๐๐๐ บาท (สิบสาม
ล้านหนึ่งแสนแปดหมื่นหกพันบาทถ้วน)



เครื่องคอมพิวเตอร์พร้อมอุปกรณ์ต่อพ่วง จำนวน ๑,๕๖๔ เครื่อง และเครื่องสำรองไฟ
จำนวน ๘๑๒ เครื่อง มูลค่า ๒๔,๑๗๔,๒๐๐ บาท (ยี่สิบสี่ล้านหนึ่งแสนเจ็ดหมื่นสี่พันสองร้อยบาท
ถ้วน)



รถยนต์บรรทุก - ส่งนักเรียนที่อยู่ห่างไกล รวม ๑๐ คัน มูลค่า ๑๒,๙๑๖,๐๘๘ บาท
(สิบสองล้านเก้าแสนหนึ่งหมื่นหกพันแปดสิบบาทถ้วน)



ด้านนักเรียนทุนพระราชทานเพื่อการศึกษาสงเคราะห์ ปีงบประมาณ ๒๕๖๒ มูลนิธิราชประชานุเคราะห์ ในพระบรมราชูปถัมภ์ ได้มอบเกียรติบัตรและเงินรางวัลให้แก่นักเรียนทุนพระราชทานเพื่อการศึกษาสงเคราะห์ ซึ่งมีความมานะอุตสาหะ ตั้งใจศึกษาเล่าเรียนจนประสบความสำเร็จสมควรได้รับการยกย่องชมเชยเพื่อเป็นแบบอย่างที่ดีต่อไป เงินรางวัลดังกล่าวได้แก่ เกียรติบัตรอันดับหนึ่ง เงินรางวัล รางวัลละ ๑๐,๐๐๐ บาท (หนึ่งหมื่นบาทถ้วน) และเกียรติบัตรอันดับสอง เงินรางวัล รางวัลละ ๕,๐๐๐ บาท (ห้าพันบาทถ้วน) รวมจำนวนทั้งสิ้น ๖๔ คน



รางวัลนักเรียนทุนพระราชทาน สำเร็จการศึกษาได้รับปริญญาเกียรติบัตร

นักเรียนทุนพระราชทานเพื่อการศึกษาสงเคราะห์ ที่มีความมานะอุตสาหะ ตั้งใจศึกษาเล่าเรียนจนประสบความสำเร็จได้รับปริญญาเกียรติบัตรสมควรได้รับการยกย่องชมเชยเพื่อเป็นแบบอย่าง มูลนิธิได้มอบเกียรติบัตรและเงินรางวัลเพื่อเป็นขวัญกำลังใจ

- เกียรติบัตรอันดับหนึ่ง เงินรางวัล รางวัลละ ๑๐,๐๐๐ บาท (หนึ่งหมื่นบาทถ้วน)
- เกียรติบัตรอันดับสอง เงินรางวัล รางวัลละ ๕,๐๐๐ บาท (ห้าพันบาทถ้วน)

ปีการศึกษา ๒๕๖๒ (ปีงบประมาณ ๒๕๖๒ - ๒๕๖๓) จำนวน ๖๔ คน

๑. นางสาวอภิรดา มะลาศุณย์ มหาวิทยาลัยวงษ์ชวลิตกุล
๒. นางสาวนิจธรา เกียนยศ มหาวิทยาลัยรังสิต
๓. นางสาวพรพนา มะเยอะ มหาวิทยาลัยรัตนบัณฑิต
๔. นางสาวพรนภัส งานธนสัญญา มหาวิทยาลัยเกริก
๕. นางสาวศศิธร จุฬารมย์ วิทยาลัยนอร์ทเทิร์น
๖. นางสาวน้ำฝน นนธิสอน มหาวิทยาลัยวงษ์ชวลิตกุล
๗. นางสาวศศิลักษณ์ ไชยโชค มหาวิทยาลัยรังสิต



๘. นางสาวกรรณิการ์ เพี้ยป่อง มหาวิทยาลัยวงษ์ชวลิตกุล
๙. นายสุขสันต์ วันเสน มหาวิทยาลัยวงษ์ชวลิตกุล
๑๐. นางสาวปรียาพร ศรีชัย มหาวิทยาลัยวงษ์ชวลิตกุล
๑๑. นางสาวกมลวรรณ โสภารัตกุล มหาวิทยาลัยรัตนบัณฑิต
๑๒. นายธีรพล รักชาติ มหาวิทยาลัยเทคโนโลยีมหานคร
๑๓. นายเทื้อกุล เนื่องขันตรี มหาวิทยาลัยเทคโนโลยีมหานคร
๑๔. นายคำสอน ประชุมรักษ์ มหาวิทยาลัยเทคโนโลยีมหานคร
๑๕. นายสุรชัย ธาตุวิสัย มหาวิทยาลัยรังสิต
๑๖. นางสาวเจนจิรา ลือชาโคตร มหาวิทยาลัยภาคตะวันออกเฉียงเหนือ
๑๗. นางสาวสุดาลักษณ์ แซ่เตา มหาวิทยาลัยศรีปทุม
๑๘. นางสาวอุษณีย์ ศฤงคาร มหาวิทยาลัยพายัพ
๑๙. นางสาวอรุณรัตน์ พิมล มหาวิทยาลัยวงษ์ชวลิตกุล
๒๐. นางสาวนัฐวรรณ ศรีนาม มหาวิทยาลัยรังสิต
๒๑. นายธนาวุฒิ บุญบรรลุ มหาวิทยาลัยสยาม
๒๒. นายชูศักดิ์ ยี่งี่ยมศิริอนันต์ มหาวิทยาลัยเทคโนโลยีมหานคร
๒๓. นางสาวทัศนีย์ ถิ่นคำเชิด มหาวิทยาลัยรังสิต
๒๔. นางสาวนิตยา เทียงท่า มหาวิทยาลัยวงษ์ชวลิตกุล
๒๕. นายสุทิน จิรากุลประเสริฐ มหาวิทยาลัยเทคโนโลยีมหานคร
๒๖. นางสาวอารีญา แก้วมะณี มหาวิทยาลัยธุรกิจบัณฑิต
๒๗. นางสาวรชนิศ เรืองศรี มหาวิทยาลัยรังสิต
๒๘. นางสาวภัทรา คงคาสัมฤทธิ์ มหาวิทยาลัยราชภัฏเชียงใหม่ วิทยาลัยแม่ฮ่องสอน
๒๙. นางสาวกาญจนา สิ้นนันโน มหาวิทยาลัยธุรกิจบัณฑิต
๓๐. นางสาวประไพ สุขดำรงงวนา มหาวิทยาลัยราชภัฏเชียงใหม่
๓๑. นางสาวศศิวิมล จิ่งเหลืองอ่อน วิทยาลัยนอร์ทเทิร์น
๓๒. นางสาวสุภาพร แซ่ไซ่ง วิทยาลัยนอร์ทเทิร์น
๓๓. นางสาวการะเกษ บัวบาน มหาวิทยาลัยภาคตะวันออกเฉียงเหนือ

๓๔. นายธวัชชัย ประเสริฐสูงชัย มหาวิทยาลัยราชภัฏสกลนคร
๓๕. นางสาวจริยา วงศ์บุญชัยเลิศ มหาวิทยาลัยรัตนบัณฑิต
๓๖. นางสาวพรรณภัทร วันลา มหาวิทยาลัยเกริก
๓๗. นายธรรมโชติ วุฒินกรกำเนิด มหาวิทยาลัยแม่โจ้
๓๘. นางสาวนรินทร์ พิจิตร มหาวิทยาลัยรัตนบัณฑิต
๓๙. นางสาวกรรณิการ์ ไชยศรี มหาวิทยาลัยธุรกิจบัณฑิต
๔๐. นางสาวอรุมา วงศ์อนุ มหาวิทยาลัยรังสิต
๔๑. นางสาวกรรณิกา นะโม๊ะ มหาวิทยาลัยพายัพ
๔๒. นางสาวดาวประกาย ปีตาจันทร์ มหาวิทยาลัยรังสิต
๔๓. นางสาวน้ำฝน นะราเทียม มหาวิทยาลัยภาคตะวันออกเฉียงเหนือ
๔๔. นางสาววรรณวิสา หมูสีโทน มหาวิทยาลัยเทคโนโลยีมหานคร
๔๕. นายภาณุ พุ่มปะลา มหาวิทยาลัยเซนต์จอห์น
๔๖. นางสาวจิตรลดา แทนคำ มหาวิทยาลัยมหาสารคาม
๔๗. นายศตคุณ ทองชื่องค์ มหาวิทยาลัยรังสิต
๔๘. นางสาวสาลินี กิตติพนาไพธ มหาวิทยาลัยพายัพ
๔๙. นายสุวิทย์ สำรัมย์ มหาวิทยาลัยธุรกิจบัณฑิต
๕๐. นางสาวสุนทรียา ลาสสวัสดิ์ มหาวิทยาลัยราชภัฏสงขลา
๕๑. นายเจษฎา พร้อมศรี มหาวิทยาลัยบูรพา
๕๒. นางสาวสิริมา ตะนาวศรี มหาวิทยาลัยวลัยลักษณ์
๕๓. นางสาวชลรัตน์ นันวนาทิพย์ วิทยาลัยนอร์ทเทิร์น
๕๔. นางสาวธารทิพย์ โยธาศรี มหาวิทยาลัยสยาม
๕๕. นางสาวภาวิณี ธนูผาย วิทยาลัยพยาบาลบรมราชชนนี สรรสวัสดิ์ประสงค์
๕๖. นางสาวสรिता ลีปรีชา มหาวิทยาลัยราชภัฏพิบูลสงคราม
๕๗. นายสิทธิเชษฐ์ นวลแขวง มหาวิทยาลัยราชภัฏอุตรดิตถ์
๕๘. นางสาวธัญญารัตน์ ภัคดี มหาวิทยาลัยวลัยลักษณ์
๕๙. นางสาวนริศรา สุขพันธ์ วิทยาลัยนอร์ทเทิร์น



๖๐. นางสาวประภาวดี ชำนาญ มหาวิทยาลัยเกษมบัณฑิต

๖๑. นางสาวกาญจนาพร งามวงศ์ มหาวิทยาลัยพายัพ

๖๒. นางสาวริชาร์ตน์ จรุงสกุลวงศ์ มหาวิทยาลัยสยาม

๖๓. นายวสันต์ ปันโนจา มหาวิทยาลัยสยาม

๖๔. นางสาวมยุรี สุขรมย์ มหาวิทยาลัยเกษมบัณฑิต

แผนที่แสดงที่ตั้ง
โรงเรียนราชประชานุเคราะห์ ๕๘ แห่ง
และโรงเรียนที่มูลนิธิให้การสนับสนุน ๘ แห่ง

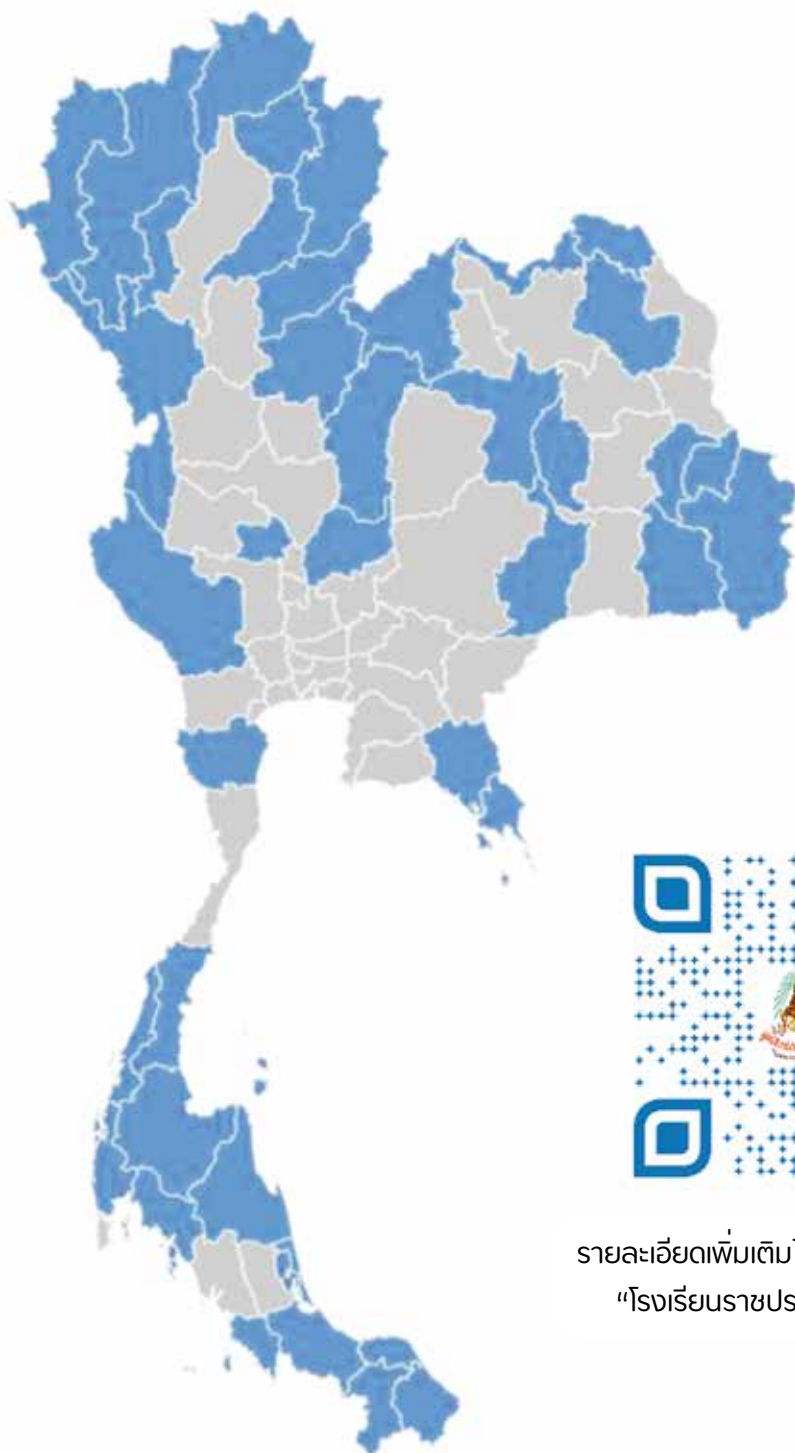

รายละเอียดเพิ่มเติมไปที่เว็บไซต์มูลนิธิ
“โรงเรียนราชประชานุเคราะห์”



‘ของดีเมืองกาญจนบุรี แดนสวรรค์ตะวันตก’

หากจะยกตัวอย่างจังหวัดที่มีแร่ธรรมชาติอันสวยงาม เราคงนึกถึง ‘จังหวัดกาญจนบุรี’ เป็นอันดับต้นๆ ด้วยภูมิประเทศส่วนใหญ่ของ ‘จังหวัดกาญจนบุรี’ เป็นป่าเขาที่มีความอุดมสมบูรณ์ มีพื้นที่ใหญ่ที่สุดในภาคตะวันตก และมีชายแดนติดต่อกับประเทศเพื่อนบ้านอย่างสาธารณรัฐแห่งสหภาพเมียนมา ทำให้มีประชากรจากหลายกลุ่มชาติพันธุ์ มีหลายภาษาที่ใช้พูดคุยสื่อสาร มีแหล่งท่องเที่ยวทางธรรมชาติที่สวยงาม และยังเป็นแหล่งกำเนิดของแร่รัตนชาติ มีวลีที่เราคุ้นหู นั่นคือ “พลอยเมืองกาญจน์” โดยเฉพาะ ไพลินและนิลดำ เป็นของขวัญของฝากที่ขึ้นชื่อของจังหวัด

โรงเรียนราชประชานุเคราะห์ ๕๕ ตั้งอยู่ในเขตอำเภอพนมทวน จังหวัดกาญจนบุรี เป็นโรงเรียนที่เปิดสอนตั้งแต่ระดับชั้นประถมศึกษาปีที่ ๑ ถึงมัธยมศึกษาปีที่ ๖ เป็น ๑ ใน ๕๘ โรงเรียนราชประชานุเคราะห์ ที่จะยกตัวอย่างการฝึกทักษะอาชีพที่สอดคล้องกับผลิตภัณฑ์วัฒนธรรมไทย (Cultural Product of Thailand : CPOT) ในท้องถิ่นของตนเอง ตามนโยบายของกระทรวงวัฒนธรรม นั่นคือ การผลิตเครื่องประดับเงินและการเจียระไนนิล

ใน พ.ศ. ๒๕๕๓ โรงเรียนได้รับครูจากช่างทองหลวง กาญจนนาภิเษกวิทยาลัย มาปฏิบัติหน้าที่ครูผู้สอนงานเครื่องเงิน ซึ่งทางโรงเรียนเห็นถึงความสำคัญของการส่งเสริมอาชีพงานเครื่องประดับเงิน ซึ่งจะสามารถสร้างอาชีพให้แก่นักเรียน สร้างทางเลือกในการวางแผนอาชีพในอนาคต และน้อมเกล้าฯ สนองงานโครงการตามแนวพระราชดำริสมเด็จพระกนิษฐาธิราชเจ้า กรมสมเด็จพระเทพรัตนราชสุดาฯ สยามบรมราชกุมารี เพื่ออนุรักษ์สืบสานภูมิปัญญาท้องถิ่นของชาวเขาสร้างความตระหนักรู้ถึงความสำคัญของเครื่องประดับเงิน โครงการเครื่องเงิน และนิลดำ โครงการเจียระไนนิล โดยฝึกทักษะเริ่มจากการหลอมโลหะซึ่งเป็นขั้นตอนแรก จนถึงขั้นตอนการขึ้นตัวเรือนและการประดับอัญมณีตามลำดับด้วยตนเอง โดยผลิตภัณฑ์เครื่องประดับที่ผลิตจะเป็นโลหะเงินที่มีความบริสุทธิ์อยู่ที่ ๙๙.๙% โดยไม่ผสมโลหะอื่นเข้าไป จะมีสีขาวสุกสว่าง และนิลสีดำสนิท เนื้อแน่น เงามาม เป็นของมีค่าน่าสวมใส่ นอกจากนี้ ยังนำโลหะเงินมาประยุกต์ประดับบนกระเป๋าดือแพ้นอกอีกด้วย เป็นการส่งเสริมให้มีการนำทรัพยากรในท้องถิ่นมาใช้ในการประกอบอาชีพ ลดปัญหาการละทิ้งถิ่นฐานไปประกอบอาชีพยังภูมิลำเนาอื่น ตามโครงการบัณฑิตคืนถิ่นอีกด้วย



ช่องทางการจัดจำหน่ายและประชาสัมพันธ์

- ๑) ศูนย์จำหน่ายผลิตภัณฑ์นักเรียนในโรงเรียน
- ๒) จำหน่ายในงานจัดนิทรรศการในงานสำคัญต่าง ๆ
- ๓) เพจ RPK45 shopping - ผลิตภัณฑ์นักเรียนโรงเรียนราชประชานุเคราะห์ ๔๕ จังหวัดกาญจนบุรี



ข้อมูล | นายทวีรัชต์ ปานน้อย
เรียบเรียง | กาณต์จิรา ภัทดี



การสังคมสงเคราะห์

การดำเนินงานของฝ่ายการสังคมสงเคราะห์

คณะกรรมการฝ่ายการสังคมสงเคราะห์ได้ออกเยี่ยมติดตามผลการศึกษาและชีวิตความเป็นอยู่ของนักเรียนทุนพระราชทานเพื่อการศึกษาสงเคราะห์ในพื้นที่กรุงเทพมหานคร จำนวน ๑๗๗ คน ส่วนภูมิภาค ๒๘ จังหวัด จำนวน ๒๕๒ คน รวมทั้งสิ้น ๔๑๙ คน และได้มอบหมายให้สำนักงานพัฒนาสังคมและความมั่นคงของมนุษย์ ๒๕ จังหวัด เยี่ยมติดตามผลการเรียนและชีวิตความเป็นอยู่ของนักเรียนทุนพระราชทาน จำนวน ๑๕๕ คน ปรากฏว่าผลการเรียนของนักเรียนทุนพระราชทานเพื่อการศึกษาสงเคราะห์ จำนวนทั้งสิ้น ๕๗๔ คน ส่วนใหญ่อยู่ในระดับเกรดเฉลี่ย ๓.๐๑ - ๔.๐๐ คิดเป็นร้อยละ ๗๑.๖๑



นอกจากนั้นยังได้จัดโครงการฝึกอบรมพัฒนาศักยภาพและทักษะชีวิตนักเรียนทุนพระราชทานเพื่อการศึกษาสงเคราะห์และครอบครัวผู้ประสบสาธารณภัยขึ้น ๓ รุ่น เพื่อปลูกฝังให้นักเรียนทุนพระราชทานเพื่อการศึกษาสงเคราะห์สำนึกในพระมหากรุณาธิคุณ เพื่อเสริมสร้างทักษะชีวิต เสริมสร้างสัมพันธภาพในครอบครัว ตลอดจนสร้างเครือข่ายนักเรียนทุนพระราชทานเพื่อการศึกษาสงเคราะห์และครอบครัวให้กว้างขวางยิ่งขึ้นด้วย



ในส่วนของผู้ปฏิบัติงานนั้น ฝ่ายการสังคมสงเคราะห์ได้จัดการประชุมเชิงปฏิบัติการด้านสังคมสงเคราะห์เพื่อเพิ่มพูนความรู้และแลกเปลี่ยนประสบการณ์แก่ผู้ปฏิบัติงาน เพื่อให้รับรู้นโยบายและแนวทางการปฏิบัติงานของมูลนิธิราชประชานุเคราะห์ ในพระบรมราชูปถัมภ์ และนำองค์ความรู้และทัศนคติที่ได้ไปพัฒนาสมรรถนะด้านสังคมสงเคราะห์และประยุกต์ใช้ในการปฏิบัติงานได้อย่างมีประสิทธิภาพต่อไป







ประชาสัมพันธ์

คณะบุคคล มอบเงินโดยเสด็จพระราชกุศลสมทบทุน มูลนิธิราชประชานุเคราะห์ ในพระบรมราชูปถัมภ์



วันที่ ๑๑ มกราคม ๒๕๖๒

เจ้าพระคุณ สมเด็จพระอริยวงศาคตญาณ สมเด็จพระสังฆราช สกลมหาสังฆปริณายก
เสด็จออกตำหนักอรุณ วัดราชบพิธสถิตมหาสีมาราม ประทานพระวโรกาสให้ พลเรือเอก
พงษ์เทพ หนูเทพ องคมนตรี ประธานคณะกรรมการบริหารมูลนิธิราชประชานุเคราะห์
ในพระบรมราชูปถัมภ์ และคณะ ฝ้ากราบถวายสักการะ สำนึกในพระกรุณาธิคุณ ตามที่มี
พระบัญชาโปรดให้ไวยาวัจกร จัดกับปิยภัณฑ์ประทานแก่มูลนิธิราชประชานุเคราะห์
ในพระบรมราชูปถัมภ์ โดยเสด็จพระราชกุศล พระบาทสมเด็จพระเจ้าอยู่หัว ในการพระราชทาน
ความช่วยเหลือแก่ผู้ประสบภัยจากพายุโซนร้อนปาบึกในเขตจังหวัดภาคใต้



ที่ สสร. ๐๑๒ / ๒๕๖๒

สำนักงานเลขาธิการสมเด็จพระสังฆราช
วัดราชบพิธสถิตมหาสีมาราม
กรุงเทพมหานคร ๑๐๒๐๐

๗ มกราคม ๒๕๖๒

เรื่อง ประทานปัจจัยเพื่อช่วยเหลือผู้ประสบภัยจากพายุปาบึก
เจริญพร ประธานกรรมการบริหารมูลนิธิราชประชานุเคราะห์ ในพระบรมราชูปถัมภ์

ตามที่ เกิดเหตุวอดภัยและอุทกภัยจากพายุโซนร้อนปาบึก ในเขตจังหวัดภาคใต้ ในต้นเดือนมกราคม ๒๕๖๒ มีผู้ประสบความเดือดร้อนเป็นจำนวนมาก ความทราบแล้ว นั้น

เจ้าพระคุณ สมเด็จพระสังฆราช มีพระบัญชาโปรดให้โยธาวัจกร จัดกับปัจจัยภัณฑ์เท่าจำนวน ๑,๐๐๐,๐๐๐ บาท (หนึ่งล้านบาทถ้วน) ประทานแก่มูลนิธิราชประชานุเคราะห์ ในพระบรมราชูปถัมภ์ เพื่อโดยเสด็จพระราชกุศล สมเด็จพระบรมพิตร พระราชสมภารเจ้า ผู้ทรงพระคุณอันประเสริฐ ในการพระราชทานความช่วยเหลือแก่ประชาชนผู้ประสบภัย ทั้งนี้ ได้มอบกับปัจจัยภัณฑ์ไว้ที่ปลัดกระทรวงมหาดไทย กรรมการบริหารมูลนิธิ เพื่อนำส่งมูลนิธิ สำหรับพิจารณาดำเนินการตามความเหมาะสมต่อไป แล้ว

อนึ่ง โปรดให้เชิญรับสั่งประทานพรและกำลังใจให้ผู้ประสบภัยทุเลาจากความทุกข์ยากในเร็ววัน อีกทั้งขอให้ผู้ปฏิบัติหน้าที่ดูแลช่วยเหลือประชาชนทุกภาคส่วน ประสบสวัสดิภาพ ถึงพร้อมด้วยกำลังใจอันเข้มแข็งในการปฏิบัติภารกิจทุกประการ

จึงเจริญพรมมาเพื่อโปรดดำเนินการตามพระประสงค์

ขอเจริญพร

(พระพรหมมุนี)

เลขาธิการสมเด็จพระสังฆราช

โทรศัพท์ ๐๒-๒๒๑-๗๑๔๗-๘

โทรสาร ๐๒-๒๒๑-๗๑๔๙

คณะบุคคล มอบเงินโดยเสด็จพระราชกุศลสมทบทุน มูลนิธิราชประชานุเคราะห์ ในพระบรมราชูปถัมภ์



วันที่ ๙ มกราคม ๒๕๖๒

- นายรุฉานันท์ เกวพงษ์ไพศาล มอบเงิน ๕๐๐,๐๐๐ บาท (ห้าแสนบาทถ้วน)

วันที่ ๑๘ มกราคม ๒๕๖๒

- มูลนิธินายเอ็ง ศรีสมบูรณ์ มอบเงิน ๒,๒๘๒,๙๓๖.๖๒ บาท (สองล้านสองแสนแปดหมื่นสองพันเก้าร้อยสามสิบบาทหกสิบลองสตางค์)
- กลุ่มบริษัท โกลด์ และบริษัท ชลบุรี คลีน เอ็นเนอร์ยี จำกัด มอบเงิน ๓๐๐,๐๐๐ บาท (สามแสนบาทถ้วน)
- มูลนิธิพระอาจารย์มั่น กุริทัตโต มอบเงิน ๑๐๐,๐๐๐ บาท (หนึ่งแสนบาทถ้วน)
- โครงการอาสาศิลป์ มอบเงิน ๓๐,๐๐๐ บาท (สามหมื่นบาทถ้วน)

วันที่ ๑ มีนาคม ๒๕๖๒

- มูลนิธิธารศิลป์รักชีวิตทรกร มอบเงิน ๒๐๐,๐๐๐ บาท (สองแสนบาทถ้วน)
- บริษัท ไฟฟ้าอุตสาหกรรม จำกัด (เครื่องทำน้ำอุ่น Joven) มอบเงิน ๕๐,๐๐๐ บาท (ห้าหมื่นบาทถ้วน)

คณะบุคคล มอบเงินโดยเสด็จพระราชกุศลสมทบทุน มูลนิธิราชประชานุเคราะห์ ในพระบรมราชูปถัมภ์



วันที่ ๓ ธันวาคม ๒๕๖๒

- สำนักงานคณะกรรมการกิจการกระจายเสียง กิจการโทรทัศน์ และกิจการโทรคมนาคมแห่งชาติ มอบเงิน ๑,๐๐๐,๐๐๐ บาท (หนึ่งล้านบาทถ้วน)
- บริษัท คอนโทรลจิก จำกัด มอบเงิน ๒๐๐,๐๐๐ บาท (สองแสนบาทถ้วน)
- สมาคมพัฒนากิจสงเคราะห์สภรณ์ออมทรัพย์ข้าราชการกระทรวงศึกษาธิการ จำกัด มอบเงิน ๑๒๐,๐๐๐ บาท (หนึ่งแสนสองหมื่นบาทถ้วน)
- สมาคมไฉ่ ดับยู่ ซี เอ กรุงเทพฯ ประจำประเทศไทย มอบเงิน ๑๐๐,๐๐๐ บาท (หนึ่งแสนบาทถ้วน)

ข่าวกิจกรรม



วันที่ ๒๓ สิงหาคม ๒๕๖๒

นายพลากร สุวรรณรัฐ องคมนตรี ในฐานะนายกมูลนิธิราชประชานุเคราะห์ ในพระบรมราชูปถัมภ์ เป็นประธานในพิธีการจัดงานวันคล้ายวันพระราชทานกำเนิดมูลนิธิราชประชานุเคราะห์ฯ ครบรอบ ๕๖ ปี เพื่อเป็นการน้อมรำลึกถึงพระมหากรุณาธิคุณของพระบาทสมเด็จพระบรมชนกาธิเบศร มหาภูมิพลอดุลยเดชมหาราช บรมนาถบพิตร ที่พระราชทานกำเนิดมูลนิธิ และสำนึกในพระมหากรุณาธิคุณของพระบาทสมเด็จพระเจ้าอยู่หัว

ภายในงานได้จัดให้มีพิธีกล่าวคำปฏิญาณตนและมอบรางวัลแก่นักเรียนทุนพระราชทานที่สำเร็จการศึกษาระดับปริญญาตรี ได้ปริญญาเกียรตินิยม จำนวน ๕๙ ราย และมอบทุนพระราชทานเพื่อการศึกษาสงเคราะห์แก่นักเรียนทุนพระราชทานที่กำลังศึกษาระดับอุดมศึกษาในมหาวิทยาลัยที่อยู่ในพื้นที่กรุงเทพมหานคร จำนวน ๖๗ ราย ณ สำนักงานมูลนิธิราชประชานุเคราะห์ฯ โดยมีคณะกรรมการบริหาร กรรมการฝ่าย อาสาสมัคร เจ้าหน้าที่ แขกผู้มีเกียรติ คณะครู และนักเรียนทุนพระราชทานเข้าร่วมงานเป็นจำนวนมาก









การเงินและบัญชี

ข้อมูลสำคัญทางการเงิน ปี ๒๕๖๒

งบแสดงฐานะการเงิน	(ล้านบาท)
สินทรัพย์รวม	๖,๗๘๘.๕๗
หนี้สินรวม	๕๖.๓๙
เงินกองทุนรวม	๖,๗๓๒.๑๘

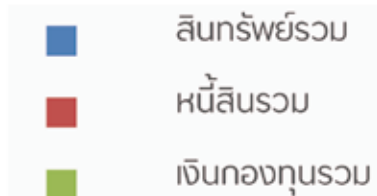
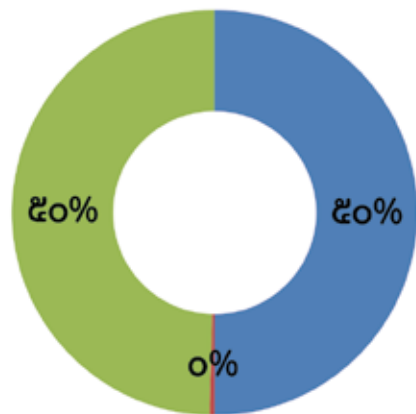

งบรายได้-ค่าใช้จ่าย	(ล้านบาท)
รายได้	๒๙๙.๗๔
ค่าใช้จ่าย	๒๐๙.๓๐

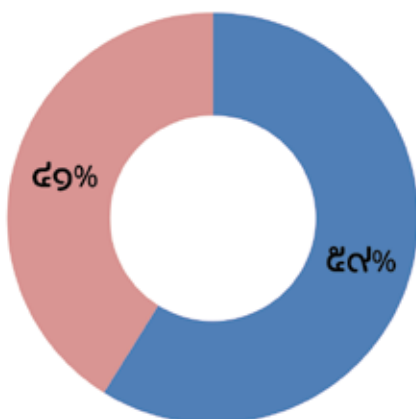



รายงานของผู้สอบบัญชี

เสนอ คณะกรรมการบริหารมูลนิธิราชประชานุเคราะห์ ในพระบรมราชูปถัมภ์

ความเห็น

ข้าพเจ้าได้ตรวจสอบงบการเงินของมูลนิธิราชประชานุเคราะห์ ในพระบรมราชูปถัมภ์ ซึ่งประกอบด้วยงบแสดงฐานะการเงิน ณ วันที่ ๓๐ กันยายน ๒๕๖๒ งบรายได้ค่าใช้จ่าย และงบแสดงการเปลี่ยนแปลงเงินกองทุน สำหรับปีสิ้นสุดวันเดียวกัน และหมายเหตุประกอบงบการเงินรวมถึงหมายเหตุสรุปนโยบายการบัญชีที่สำคัญ

ข้าพเจ้าเห็นว่า งบการเงินข้างต้นนี้ แสดงฐานะการเงินของมูลนิธิราชประชานุเคราะห์ ในพระบรมราชูปถัมภ์ ณ วันที่ ๓๐ กันยายน ๒๕๖๒ และผลการดำเนินงาน สำหรับปีสิ้นสุดวันเดียวกัน โดยถูกต้องตามที่ควรในสาระสำคัญตามมาตรฐานการรายงานทางการเงินสำหรับกิจการที่ไม่มีส่วนได้เสียสาธารณะ



(นายณัฐพล อารีประเสริฐสุข)

ผู้สอบบัญชีรับอนุญาตเลขทะเบียน ๓๙๘๘

กรมบัญชีกลาง ถนนพระราม ๖

เขตพญาไท กรุงเทพมหานคร

๒๕ มีนาคม ๒๕๖๓

มูลนิธิราชประชานุเคราะห์ ในพระบรมราชูปถัมภ์
งบแสดงฐานะการเงิน
ณ วันที่ 30 กันยายน 2562

			หน่วย : บาท
	หมายเหตุ	2562	2561
สินทรัพย์			
สินทรัพย์หมุนเวียน			
เงินสดและรายการเทียบเท่าเงินสด	4.1	1,397,360,065.82	683,473,532.10
เงินลงทุนชั่วคราว	4.2	2,052,024,911.65	4,517,934,788.74
ลูกหนี้อื่น	4.3	15,874,537.33	32,908,293.00
สิ่งของสงเคราะห์และวัสดุคงเหลือ	4.4	19,374,673.65	29,084,528.18
รวมสินทรัพย์หมุนเวียน		<u>3,484,634,188.45</u>	<u>5,263,401,142.02</u>
สินทรัพย์ไม่หมุนเวียน			
เงินลงทุนระยะยาว	4.5	3,226,042,200.72	1,315,073,088.05
อสังหาริมทรัพย์เพื่อการลงทุน	4.6	54,018,522.07	54,035,878.82
ที่ดิน อาคารและอุปกรณ์	4.7	21,949,282.03	22,701,226.33
สินทรัพย์ไม่มีตัวตน		100,000.00	-
สินทรัพย์ไม่หมุนเวียนอื่น	4.8	1,824,613.00	2,068,511.00
รวมสินทรัพย์ไม่หมุนเวียน		<u>3,303,934,617.82</u>	<u>1,393,878,704.20</u>
รวมสินทรัพย์		<u>6,788,568,806.27</u>	<u>6,657,279,846.22</u>

หมายเหตุประกอบงบการเงินเป็นส่วนหนึ่งของงบการเงินนี้



- 2 -

มูลนิธิราชประชานุเคราะห์ ในพระบรมราชูปถัมภ์
งบแสดงฐานะการเงิน (ต่อ)
ณ วันที่ 30 กันยายน 2562

	หมายเหตุ	2562	2561
หน่วย : บาท			
หนี้สินและเงินกองทุน			
หนี้สินหมุนเวียน			
เจ้าหนี้อื่น	4.9	44,182,138.56	9,627,900.90
หนี้สินหมุนเวียนอื่น		4,156,879.57	1,738,369.73
รวมหนี้สินหมุนเวียน		<u>48,339,018.13</u>	<u>11,366,270.63</u>
หนี้สินไม่หมุนเวียน			
หนี้สินผลประโยชน์พนักงาน	4.10	4,024,911.65	4,934,788.74
เงินทุนสะสมสงเคราะห์	4.11	4,024,911.65	4,934,788.74
รวมหนี้สินไม่หมุนเวียน		<u>8,049,823.30</u>	<u>9,869,577.48</u>
รวมหนี้สิน		<u>56,388,841.43</u>	<u>21,235,848.11</u>
เงินกองทุน			
ทุน		3,775,160,682.86	3,769,469,202.33
รายได้สูงกว่าค่าใช้จ่ายสะสม		2,957,019,031.98	2,866,573,775.78
องค์ประกอบอื่นของเงินกองทุน		250.00	1,020.00
รวมเงินกองทุน		<u>6,732,179,964.84</u>	<u>6,636,043,998.11</u>
รวมหนี้สินและเงินกองทุน		<u>6,788,568,806.27</u>	<u>6,657,279,846.22</u>

หมายเหตุประกอบงบการเงินเป็นส่วนหนึ่งของงบการเงินนี้

พลเรือเอก

(พงษ์เทพ หนูเทพ)

ประธานกรรมการบริหาร

พลอากาศตรี

(ซีระ เชียงทอง)

กรรมการและเหรัญญิก

มูลนิธิราชประชานุเคราะห์ ในพระบรมราชูปถัมภ์
งบรายได้ค่าใช้จ่าย
สำหรับปีสิ้นสุดวันที่ 30 กันยายน 2562

		2562	2561
			หน่วย : บาท
รายได้	หมายเหตุ		
เงินพระราชทานที่มีผู้ทูลเกล้าฯ ถวาย		2,282,936.62	-
เงินโดยเสด็จพระราชกุศลทั่วไป		12,343,055.11	43,717,410.85
เงินอุดหนุน	4.12	150,000,000.00	150,000,000.00
รายได้จากสินทรัพย์และเครื่องอุปโภคบริโภค			
รับโดยเสด็จพระราชกุศล		1,762,951.36	777,380.14
ผลตอบแทนจากการลงทุน	4.13	132,477,705.73	150,957,525.66
รายได้อื่น		877,915.07	711,067.67
รวมรายได้		299,744,563.89	346,163,384.32
ค่าใช้จ่าย			
ค่าใช้จ่ายสงเคราะห์ผู้ประสบภัย	4.14	129,325,279.00	96,642,083.36
ค่าใช้จ่ายสงเคราะห์ด้านการศึกษา	4.15	54,036,975.63	20,540,949.23
ค่าใช้จ่ายบุคลากร	4.16	12,105,592.79	11,856,071.23
ค่าใช้จ่ายในการดำเนินงานของคณะกรรมการ			
และอาสาสมัคร	4.17	3,779,277.68	616,893.25
ค่าวัสดุและค่าใช้จ่ายสอย	4.18	6,777,715.58	8,688,126.17
ค่าสาธารณูปโภค	4.19	1,016,678.77	1,057,357.27
ค่าเสื่อมราคาและค่าตัดจำหน่าย	4.6, 4.7	1,903,301.05	2,359,536.99
ค่าใช้จ่ายอื่น	4.20	354,487.19	30,285,955.41
รวมค่าใช้จ่าย		209,299,307.69	172,046,972.91
รายได้สูงกว่าค่าใช้จ่ายสำหรับปี		90,445,256.20	174,116,411.41

หมายเหตุประกอบงบการเงินเป็นส่วนหนึ่งของงบการเงินนี้

บัญชีรายประมาณการค่าใช้จ่ายในพระบรมราชูปถัมภ์
งบแสดงการเปลี่ยนแปลงเงินกองทุน
สำหรับปีสิ้นสุดวันที่ 30 กันยายน 2562

หมวดหมู่	ทุนพระราชทาน บัญชี	ทุนพระราชทาน ผู้โดยเสด็จพระราชกุศล	ทุนราชชื่อ	ทุนดำเนินการ	รวมทุน	รายได้สูงกว่า ค่าใช้จ่ายเสมอ	องค์ประกอบอื่น ของเงินกองทุน	หน่วย : บาท รวม
ยอดยกมา ณ วันที่ 1 ตุลาคม 2560	3,000,000.00	1,003,515,018.45	2,750,000,000.00	3,756,515,018.45	2,692,457,364.37	1,640.00	6,448,974,022.82	
เพิ่มทุนราชชื่อผู้โดยเสด็จพระราชกุศล	-	12,954,183.88	-	12,954,183.88	-	-	12,954,183.88	
รายได้สูงกว่าค่าใช้จ่ายสำหรับปี	-	-	-	-	174,116,411.41	-	174,116,411.41	
ผลขาดทุนซึ่งไม่มีต้นทุนจากการวัดมูลค่า	-	-	-	-	-	-	-	
เงินลงทุน	-	-	-	-	-	(620.00)	(620.00)	
ยอดคงเหลือ ณ วันที่ 30 กันยายน 2561	3,000,000.00	1,016,469,202.33	2,750,000,000.00	3,769,469,202.33	2,866,573,775.78	1,020.00	6,636,043,998.11	
ยอดยกมา ณ วันที่ 1 ตุลาคม 2561	3,000,000.00	1,016,469,202.33	2,750,000,000.00	3,769,469,202.33	2,866,573,775.78	1,020.00	6,636,043,998.11	
เพิ่มทุนราชชื่อผู้โดยเสด็จพระราชกุศล	-	3,565,253.53	-	3,565,253.53	-	-	3,565,253.53	
ปรับปรุง ทุนราชชื่อผู้โดยเสด็จพระราชกุศล	-	-	2,126,227.00	2,126,227.00	-	-	2,126,227.00	
เข้าทุนดำเนินการตามวัตถุประสงค์	-	-	-	-	-	90,445,256.20	90,445,256.20	
รายได้สูงกว่าค่าใช้จ่ายสำหรับปี	-	-	-	-	-	-	-	
ผลขาดทุนซึ่งไม่มีต้นทุนจากการวัดมูลค่า	-	-	-	-	-	-	-	
เงินลงทุน	-	-	-	-	-	(770.00)	(770.00)	
ยอดคงเหลือ ณ วันที่ 30 กันยายน 2562	3,000,000.00	1,020,034,455.86	2,752,126,227.00	3,775,160,682.86	2,957,019,031.98	250.00	6,732,179,964.84	

หมายเหตุประกอบงบการเงินเป็นส่วนหนึ่งของงบการเงินนี้

วิธีการโดยเสด็จพระราชกุศลสมทบทุน
มูลนิธิราชประชานุเคราะห์ ในพระบรมราชูปถัมภ์

| การโอนเข้าบัญชีธนาคาร |

ชื่อบัญชี มูลนิธิราชประชานุเคราะห์ฯ (ประเภทออมทรัพย์)



ธนาคารไทยพาณิชย์ สาขาสำนักพระราชวัง (สนามเสือป่า)

เลขที่บัญชี 401-636319-9



ธนาคารทหารไทย สาขาสนามเสือป่า

เลขที่บัญชี 046-2-44777-2



ธนาคารกรุงไทย สาขาสะพานขาว

เลขที่บัญชี 021-1-00609-2



ธนาคารออมสิน สาขาสำนักพลโยธิน (บัญชีเงินฝากเพื่อเรียก)

เลขที่บัญชี 020161741614



ธนาคารกสิกรไทย สาขากนนหลานหลวง (บัญชีกระแสรายวัน)

เลขที่บัญชี 759-2-16464-1

| การส่งเช็คธนาคาร ตัวแลกเงิน หรือธนาคาร |

ส่งจ่ายในนามมูลนิธิราชประชานุเคราะห์ฯ ปณ.พลับพลาไชย 10100



กรุณาส่งสำเนาใบนำฝาก เช็คธนาคาร ตัวแลกเงิน หรือธนาคาร
สำหรับออกใบเสร็จของท่านพร้อมแจ้งชื่อ ที่อยู่ เบอร์โทรศัพท์



|| **Scan Here** | มาทางเว็บไซต์ / โทรสาร / จดหมาย / อีเมล
หรือส่งข้อความทาง Facebook Fanpage ภายใน 15 วัน

ที่อยู่: มูลนิธิราชประชานุเคราะห์ ในพระบรมราชูปถัมภ์

1034 ถนนกรุงเกษม แขวงคลองมอห่าน เขตป้อมปราบศัตรูพ่าย กรุงเทพมหานคร 10100

โทรศัพท์ 02 282 9596 02 281 1902 | โทรสาร 02 281 1423 02 659 6349

อีเมล rpk_bkk@rajk.org | เว็บไซต์ <http://www.rajk.org> | : www.facebook.com/RPK.BKK



รายนาม

ผู้โอดยาสด็จพระราชกุศลสมทบทุน ปี ๒๕๖๒
มูลนิธิราชประชานุเคราะห์ ในพระบรมราชูปถัมภ์

ลำดับ	รายชื่อ	จำนวนเงิน
๑	Anthony Rapesak and Hannah Joelle Riemer	๓,๐๐๐.๐๐
๒	MR. LI. WEI	๕,๐๐๐.๐๐
๓	Mr. Jermie	๕๐๐.๐๐
๔	กรมประชาสัมพันธ์	๒,๐๐๐.๐๐
๕	คณะญาติโยม อุบาสก อุบาสิกา วัดแก้ว	๑๐,๐๐๐.๐๐
๖	คณะบุคคลคุณนิตย	๑๐,๐๐๐.๐๐
๗	คณะพนักงานงานเกษียณ และบัตรประชาชน ๕ ราย	๑๙๐.๐๐
๘	คณะพนักงานสำนักการคลัง ๖ ราย	๑๖๐.๐๐
๙	คณะพนักงานสำนักการประปา ๓ ราย + ส.น. การสาธารณสุข ๑ ราย	๑๑๐.๐๐
๑๐	ครอบครัวพงศ์กฤษฏิ์	๗,๐๐๐.๐๐
๑๑	ครอบครัวหวงจันทน์	๕๐๐.๐๐
๑๒	คุณกรรณา (ตั้ง) ศิลปาจารย์	๕๐๐.๐๐
๑๓	คุณกัญชวลี สังข์ศรีวงค์	๑๐๐.๐๐
๑๔	คุณกัญญา รัตน์เลิศ	๑,๒๐๐.๐๐
๑๕	คุณกานต์ชัย บุญประกอบ	๒,๐๐๐.๐๐
๑๖	คุณกัลยา เลิศรุ่งชัยสกุล	๕๐๐.๐๐
๑๗	คุณกาญจนา ชื่นวิเศษ	๗,๔๐๐.๐๐
๑๘	คุณไกรศรี ตูลารักษ์	๑,๐๐๐.๐๐
๑๙	คุณศรีชญา สมเจริญวรรณ	๒,๐๐๐.๐๐
๒๐	คุณจงจิต พงสกุล	๒,๐๐๐.๐๐
๒๑	คุณจงจิตต์ เจริญสินรุ่งเรือง	๑,๐๐๐.๐๐
๒๒	คุณฉวีชญา - คุณชฎาภรณ์กุลย์ภัค ชัยสิทธิ์	๓๐๐.๐๐
๒๓	คุณฉวง แซ่ลี	๑,๐๐๐.๐๐
๒๔	คุณฉวีภา ตันทองรอด	๓,๐๐๐.๐๐
๒๕	คุณฉวีภาศย์ หอสุวรรณ	๒,๕๐๐.๐๐
๒๖	คุณเจนจิต ยงไวยุส	๔,๐๐๐.๐๐
๒๗	คุณโอมชบา สภาพรพงษ์	๕๐๐.๐๐
๒๘	คุณชัยชญา ฉายาขวลิศ	๒,๔๐๐.๐๐
๒๙	คุณชัยรัตน์ พิพิธพัฒนาปราปต์	๕๐๐.๐๐
๓๐	คุณชิต - คุณบุญยลักษณ์ มหิตขวโรจน์ และบุตรหลาน	๑๐,๐๐๐.๐๐
๓๑	คุณชุลณะ จงจิตรนันท์	๑,๐๐๐.๐๐
๓๒	คุณไช	๑๐๐.๐๐
๓๓	คุณนงนภคภัคดิ์ เตะไกรศรี	๑๐,๐๐๐.๐๐
๓๔	คุณนัฐกัลยา ชัยสากาผล	๒,๐๐๐.๐๐
๓๕	คุณดวงใจ วิจิตร	๑,๐๐๐.๐๐
๓๖	คุณดวงดาว เตะชนอภิกุล	๕๐๐.๐๐
๓๗	คุณดวงพร ดวงพิกุล	๑๐๐.๐๐
๓๘	คุณต่อศักดิ์ - คุณอังคณา พังรัมย์	๒,๐๐๐.๐๐
๓๙	คุณเตาศำ ศิลปาจารย์	๕๐๐.๐๐
๔๐	คุณเตือนใจ แก้วแก้ว	๓๐๐.๐๐
๔๑	คุณศิริวิทย์ พังรัมย์	๒,๐๐๐.๐๐
๔๒	คุณทัศนีย์ - คุณสมศักดิ์ วิฑูรทัศน์	๘๙๓.๗๗
๔๓	คุณธรรมาภรณ์ ดวงสาริต	๒,๐๐๐.๐๐
๔๔	คุณนงลักษณ์ จันทร์ศิริณกร	๑,๐๐๐.๐๐
๔๕	คุณนงลักษณ์ บุญญวัฒน์	๑,๐๐๐.๐๐
๔๖	คุณนฤมล รองสวัสดิ์	๑,๐๐๐.๐๐
๔๗	คุณนันทา อิงคพร	๑,๐๐๐.๐๐
๔๘	คุณนันทา รัตนภักขาติ	๑,๑๐๓,๗๑๗.๘๘
๔๙	คุณนันทา ไข่มวงค์	๕๐๐.๐๐

ลำดับ	รายชื่อ	จำนวนเงิน
๕๐	คุณนารีรัตน์ พัทธการ	๒,๐๐๐.๐๐
๕๑	คุณนันทวรรณ กิ่งบำรุง	๓๐๐.๐๐
๕๒	คุณนงน้อย วงษ์นิม	๒,๐๐๐.๐๐
๕๓	คุณบุญมา เตะชนอภิกุล	๒,๐๐๐.๐๐
๕๔	คุณบุญพร เจริญกวีทรัพย์	๗,๐๐๐.๐๐
๕๕	คุณปณิธิ เลิศดำรงการ	๖๐๐.๐๐
๕๖	คุณประไพ จิตไพโรภาส	๒,๐๐๐.๐๐
๕๗	คุณประมวล สิมกุล	๑,๒๐๐.๐๐
๕๘	คุณประยูร รัตนวงศ์	๑,๐๐๐.๐๐
๕๙	คุณปิยลักษณ์ เลหาหวนิช	๕๖๖.๐๐
๖๐	คุณพจนนา ตรีกุลสุรัตน์	๑,๐๐๐.๐๐
๖๑	คุณพรทิพย์ ชัยสากาผล	๔,๐๐๐.๐๐
๖๒	คุณพรนภา เบลญาคูวรรณ	๑,๐๐๐.๐๐
๖๓	คุณพรปวีณ อัครชัยอุดม	๕๐๐.๐๐
๖๔	คุณพรพิบล วงศ์วิภาพร	๓,๐๐๐.๐๐
๖๕	คุณพรรณวิภา พัสตพรพิตร	๕,๐๐๐.๐๐
๖๖	คุณพรรณิพร ชัยมาน	๑,๐๐๐.๐๐
๖๗	คุณพรรณิณี เจริญพันธ์	๑,๐๐๐.๐๐
๖๘	คุณพรวดา ไชยศักดิ์สกุล	๓๐๐.๐๐
๖๙	คุณพอธิ์เล็ก แซ่เตี	๑๐,๐๐๐.๐๐
๗๐	คุณพายัพ พยอมยนต์	๓,๐๐๐.๐๐
๗๑	คุณพิมพ์ภา วิชาสมบูรณ์	๕๐๐.๐๐
๗๒	คุณพิมพ์มล ประภาดา	๑,๐๐๐.๐๐
๗๓	คุณพิชญพร พรหมโชติ	๕๐๐.๐๐
๗๔	คุณกราดร ศรีศุภรางค์กุล	๑,๐๐๐.๐๐
๗๕	คุณกัทพร ตันตวันชัย	๑,๐๐๐.๐๐
๗๖	คุณกาวิน อังสพิศ	๑,๐๐๐.๐๐
๗๗	คุณมยุรา กุ้อารีย์	๕,๐๐๐.๐๐
๗๘	คุณมุกดา พรวิภาดา	๒,๐๐๐.๐๐
๗๙	คุณแม่บัณฑิต กิจจรรยา และครอบครัว	๔๐๐.๐๐
๘๐	คุณแม่วิไล แซ่ลี และบุตรธิดา พร้อมหลานๆ	๕,๐๐๐.๐๐
๘๑	คุณแม่เอียง แซ่ลี	๑๒,๐๐๐.๐๐
๘๒	คุณแม่สิริ - คุณวรารัตน์ กัทพรชัยกุล และครอบครัว	๓๐๐.๐๐
๘๓	คุณสรวรรณ โสสกุล	๕,๐๐๐.๐๐
๘๔	คุณรัตนาภรณ์ สีสากุลวณิช	๕๐๐.๐๐
๘๕	คุณรุ่งนภา สุทธิรักษ์	๘๐๐.๐๐
๘๖	คุณลออ วิลัย	๔,๐๐๐.๐๐
๘๗	คุณละอ อัครวัฒน์	๑๘,๐๐๐.๐๐
๘๘	คุณลักษณ์ นียมพุกวงค์	๑,๐๐๐.๐๐
๘๙	คุณสิลา กาญจนาคม	๑,๐๐๐.๐๐
๙๐	คุณวรรณวิไล อื้อโกล	๑,๐๐๐.๐๐
๙๑	คุณวรรณสินี ฉาดพงศ์ทิพย์	๕,๐๐๐.๐๐
๙๒	คุณวรรณนา เตะชนวงค์	๔,๐๐๐.๐๐
๙๓	คุณวรรณนา หาญธรรมรงค์	๒๐๐.๐๐
๙๔	คุณวรรณนา บุญศักดิ์กุล	๔,๐๐๐.๐๐
๙๕	คุณวารานัน สุวายุ	๑,๐๐๐.๐๐
๙๖	คุณวันเพ็ญ แซ่ตั้ง	๒,๐๐๐.๐๐
๙๗	คุณวาสนา ม่วงเจริญ	๕๐๐.๐๐
๙๘	คุณวิชัย ฉายาขวลิศ	๒,๔๐๐.๐๐
๙๙	คุณวิภาสิริ เทมสุข	๑,๐๐๐.๐๐
๑๐๐	คุณวิมล บุชงค์	๑,๐๐๐.๐๐

ลำดับ	รายชื่อ	จำนวนเงิน
๑๐๑	คุณวิมลรัตน์ จันทร์รุ่งเรือง	๒๐๐.๐๐
๑๐๒	คุณวิรัตน์ สุวรรณรักโชติ	๕๐๐.๐๐
๑๐๓	คุณวิภาวรรณ เทพวานมาลัย	๒,๐๐๐.๐๐
๑๐๔	คุณวิไลวรรณ อารีวานิช	๕,๐๐๐.๐๐
๑๐๕	คุณวิศิษฐ์ สุวรรณ	๑,๐๐๐.๐๐
๑๐๖	คุณวันภา วงศ์ศรีเมือก	๒,๕๐๐.๐๐
๑๐๗	คุณศรีนัย เจริญพัฒนาบุกุล	๑,๐๐๐.๐๐
๑๐๘	คุณศรีพันธุ์ เด่นโกวิทกิจ	๑,๐๐๐.๐๐
๑๐๙	คุณศศิภาภรณ์ จันทร์กิม	๔,๐๐๐.๐๐
๑๑๐	คุณศันสนีย์ ปุกทุต	๓,๐๐๐.๐๐
๑๑๑	คุณศิริประภา เทียบวงกร	๓,๐๐๐.๐๐
๑๑๒	คุณศิริพร รุจิระประภา	๗,๐๐๐.๐๐
๑๑๓	คุณสังศรี วรวิทย์พันธ์	๓๐๐.๐๐
๑๑๔	คุณสมบูรณ์ เองสุนทร	๕๐๐.๐๐
๑๑๕	คุณสมหญิง เด่นพุกษรรรม	๑๐,๐๐๐.๐๐
๑๑๖	คุณสมัญญา บุญสิริรุ่งรัฐ	๑,๐๐๐.๐๐
๑๑๗	คุณสรวิศ หุตะวัฒน์	๑,๐๐๐.๐๐
๑๑๘	คุณสายพิณ ทองใบประสิทธิ์	๒,๐๐๐.๐๐
๑๑๙	คุณสายสุนันท์ เพาะอำนวยวิทย์	๒,๔๐๐.๐๐
๑๒๐	คุณสิรินพร ปักปิ่นเพชร	๒,๐๐๐.๐๐
๑๒๑	คุณสิรินันท์ เลิศศรีกุล	๑๒,๐๐๐.๐๐
๑๒๒	คุณสุกัธวรรณ บุญชัย	๕,๐๐๐.๐๐
๑๒๓	คุณสุพิชา ตรีสิทธิ์โชค	๕,๐๐๐.๐๐
๑๒๔	คุณสุพิศ วัฒนันต์	๑,๐๐๐.๐๐
๑๒๕	คุณสุภาพร	๕๐๐.๐๐
๑๒๖	คุณสุภาวดี - คุณอุมาพร ศรีสังวาลย์	๒๐๐.๐๐
๑๒๗	คุณสุนิษา อารีวานิช	๕,๐๐๐.๐๐
๑๒๘	คุณสาวลักษณ์ รักช่วงค์	๔,๐๐๐.๐๐
๑๒๙	คุณหงส์ สังข์สุวรรณ	๑๐๐.๐๐
๑๓๐	คุณพรรษา ศิริมงคลรัตน์	๑,๐๐๐.๐๐
๑๓๑	คุณอรชญา ตั้งจิตกรรณา	๑,๐๐๐.๐๐
๑๓๒	คุณอภิมา คณฉาย	๒,๐๐๐.๐๐
๑๓๓	คุณอภิษา จุลชาติ	๒,๐๐๐.๐๐
๑๓๔	คุณอมรา กุฬาทักษิณแก้ว	๔,๐๐๐.๐๐
๑๓๕	คุณอมรวรรณ ทิวถนอม	๓,๐๐๐.๐๐
๑๓๖	คุณอรทัย นัยปรีดี	๑๐๐.๐๐
๑๓๗	คุณอรุณี อากาศพงศ์	๕๐๐.๐๐
๑๓๘	คุณอังคณา สิริวัฒนา	๑,๐๐๐.๐๐
๑๓๙	คุณอังคณา สุทธิสิริวรรณ	๒๔,๐๐๐.๐๐
๑๔๐	คุณอังจรา กองสุพรรณ	๑๕๐.๐๐
๑๔๑	คุณอารีย์ ไพธิปะมะ	๗,๐๐๐.๐๐
๑๔๒	คุณอารีย์ ชัยเบตร	๑,๐๐๐.๐๐
๑๔๓	คุณอุบลทิพย์ จันทร์	๑,๐๐๐.๐๐
๑๔๔	โครงการอาสาสมัคร	๓๐,๐๐๐.๐๐
๑๔๕	จำสืบทอด ๖๓๕๕๕ จำนวนอำมา	๒,๐๐๐.๐๐
๑๔๖	จำเอก วัฒนา สมกักดี	๑,๐๐๐.๐๐
๑๔๗	ชมรมกัลยาณธรรม	๗๘,๖๗๘.๐๐
๑๔๘	ชมรมพ่อค้ากองปิณฑานี	๕,๐๐๐.๐๐
๑๔๙	ชมรมอาสาสมัคร โรงพยาบาลสมุทปราการ	๑,๕๗๐.๐๐
๑๕๐	ชมรมอาสาสมัคร โรงพยาบาลสมุทปราการ	๔๕๐.๐๐
๑๕๑	ชาวบ้านร่วมทำบุญคนหลากหลาย	๒๐,๐๐๐.๐๐
๑๕๒	ดร.ไพฑูริย์ สุรมธาดู	๒,๐๐๐.๐๐



ลำดับ	รายชื่อ	จำนวนเงิน
๑๕๓	เด็กชายศักรินทร์ ฉายาชาวลิต	๒,๕๐๐.๐๐
๑๕๔	เด็กชายอริศศักดิ์ เปี่ยมกุลวนิช	๕๕๐.๐๐
๑๕๕	เด็กหญิงณัชชา วิลโลหาร	๑,๐๐๐.๐๐
๑๕๖	กัณฑ์แพทย์หญิงหทัยชนก เปรมจิตต์	๒,๕๐๐.๐๐
๑๕๗	กานต์หญิงเหมือนจิต ภิรมย์ภักดี	๓๐๐,๐๐๐.๐๐
๑๕๘	กิมลูกโป่งรินเนอร์	๒,๑๐๐.๐๐
๑๕๙	เทศบาลตำบลเมืองแกลง	๑๕๖,๒๕๐.๐๐
๑๖๐	ธนาคารไทยพาณิชย์ จำกัด (มหาชน)	๒๐๐,๐๐๐.๐๐
๑๖๑	คุณภคนรัตน์ วงศ์สินิล	๑,๐๐๐.๐๐
๑๖๒	คุณภคนันท์ สุขศรีวงศ์	๑๐,๐๐๐.๐๐
๑๖๓	คุณภกฤดาภรณ์ เจริญวงศ์	๑,๐๐๐.๐๐
๑๖๔	คุณภกัลยา วิลโลหาร	๕,๐๐๐.๐๐
๑๖๕	คุณภกาญจนา ดันทอง	๕๐๐.๐๐
๑๖๖	คุณภกาญจนา อภิลักษณ์ชัย	๒,๐๐๐.๐๐
๑๖๗	คุณภกานดา สัมศักดิ์สกุล	๔,๐๐๐.๐๐
๑๖๘	คุณภกิริยา ขอบแก้ว	๕๐๐.๐๐
๑๖๙	คุณภกฤษณา มีพัฒน์	๒๐๐.๐๐
๑๗๐	คุณภกณีนี กัมมาระบุตร	๑๐,๐๐๐.๐๐
๑๗๑	คุณภกมลยา บุญเสริมสุข	๒,๐๐๐.๐๐
๑๗๒	คุณภจันทักานันท์ รัตนจิรากร	๕,๐๐๐.๐๐
๑๗๓	คุณภจันทมาศ ปิ่นแสง	๑๐,๐๐๐.๐๐
๑๗๔	คุณภจันทรีส่องแสง เป้าวิสิทธิ์	๑,๐๐๐.๐๐
๑๗๕	คุณภจารุพันธ์ รักเข้มกาพงศ์	๑๐,๐๐๐.๐๐
๑๗๖	คุณภจารุวรรณ เสาวรรณ	๘,๐๐๐.๐๐
๑๗๗	คุณภจันทิมา ยิมหลังทรัพย์	๖,๐๐๐.๐๐
๑๗๘	คุณภจาลอง คำม่วง	๑๐๐.๐๐
๑๗๙	คุณภจิตติมา กบอด	๒๐๐.๐๐
๑๘๐	คุณภจิราภรณ์ กิตติพิศุทธิ์	๑,๕๖๐.๐๐
๑๘๑	คุณภจินตนา รัตนพิภพ	๑๐๐.๐๐
๑๘๒	คุณภจิราภา จานลักษณ์	๒๐,๐๐๐.๐๐
๑๘๓	คุณภจุฑาภรณ์ บุญดีกุล	๕,๐๐๐.๐๐
๑๘๔	คุณภเจียมจิตต์ ศรีวัฒน์	๑๐,๐๐๐.๐๐
๑๘๕	คุณภเจียรนัย บุญประสงค์	๑๐,๐๐๐.๐๐
๑๘๖	คุณภจลลวงศรี บุณยวิทย์	๔,๐๐๐.๐๐
๑๘๗	คุณภโอม นันทากนิษฐ์	๒,๐๐๐.๐๐
๑๘๘	คุณภชนพวิทย์ วัฒนพันธ์ชัย	๑๐๐.๐๐
๑๘๙	คุณภชวีณา เลิศไพโรจน์	๑,๐๐๐.๐๐
๑๙๐	คุณภชัช สังข์จันทร์	๓,๐๐๐.๐๐
๑๙๑	คุณภชานา ศิริวัฒน์ และครอบครัว	๔๐๐.๐๐
๑๙๒	คุณภภาภากาญจน์ อุตติส	๕๐๐.๐๐
๑๙๓	คุณภฐิตยา กวีภัทรนันท์	๑,๐๐๐.๐๐
๑๙๔	คุณภฐิตรัตน์ ชำนาญการณ	๑,๐๐๐.๐๐
๑๙๕	คุณภณัฐชา คุณพนิชกิจ	๑๐,๐๐๐.๐๐
๑๙๖	คุณภณัฐณี จารุกุมิ	๑๐,๐๐๐.๐๐
๑๙๗	คุณภดวงกมล นิมิตบรรณสาร	๒,๐๐๐.๐๐
๑๙๘	คุณภดวงกมล กุณวล	๑,๐๐๐.๐๐
๑๙๙	คุณภดวงกร กุณเจริญ	๓,๓๐๐.๐๐
๒๐๐	คุณภดารุณี พวงไฟโรจน์	๒๕,๐๐๐.๐๐
๒๐๑	คุณภเตยสี แซ่เต้	๑๐,๐๐๐.๐๐
๒๐๒	คุณภเตือนใจ เต็มเจริญทรัพย์	๑,๐๐๐.๐๐
๒๐๓	คุณภทัศนีย์ กอประวีระกิจ	๕๐๐.๐๐
๒๐๔	คุณภทิพย์วดี อรรถธรรม	๑,๐๐๐.๐๐
๒๐๕	คุณภณพวรรณ - คุณภบุรินทร์ มีนาค	๒๐๐.๐๐
๒๐๖	คุณภณัชพร ตั้งมั่นในกิจ	๔๐๐.๐๐

ลำดับ	รายชื่อ	จำนวนเงิน
๒๐๗	คุณภณงนภัส ธนาเดชเดชา	๑๐๐.๐๐
๒๐๘	คุณภณงนุช วงษ์พานิช	๒,๐๐๐.๐๐
๒๐๙	คุณภณงลักษณ์ สาตรา	๑๐,๐๐๐.๐๐
๒๑๐	คุณภพรรัตน์ - คุณภดาเนี่ยล ไกลรัฐอุส	๕๐๐.๐๐
๒๑๑	คุณภภาภรณ์ สัมภักดี	๑,๐๐๐.๐๐
๒๑๒	คุณภลินี วงศ์จันทร์พิทย	๑๐,๐๐๐.๐๐
๒๑๓	คุณภฉลจันทร์ อินทรลักษณ์	๒๐,๐๐๐.๐๐
๒๑๔	คุณภนันทวรรณ โชติวิจิตร	๕,๐๐๐.๐๐
๒๑๕	คุณภนิยามา แซ่บี และครอบครัว	๕๐๐.๐๐
๒๑๖	คุณภนารี บุญสมพัทธ์	๑๒,๐๐๐.๐๐
๒๑๗	คุณภนิตยา หกโยดม	๔๐,๐๐๐.๐๐
๒๑๘	คุณภนุชนาถย์ งามอินทร์	๑,๐๐๐.๐๐
๒๑๙	คุณภนุสรภา คุณภทองทรัพย์	๒๑,๐๐๐.๐๐
๒๒๐	คุณภบุญพลอย กวีวีธรา	๕๐๐.๐๐
๒๒๑	คุณภบุญเรือน พรหมเชื้อ	๑,๐๐๐.๐๐
๒๒๒	คุณภบุษกร เรื่องแก้วสกุล	๑๐๐.๐๐
๒๒๓	คุณภบุษมา กองหนู	๒,๐๐๐.๐๐
๒๒๔	คุณภบุญจักษณ์ กาญจนเศรษฐี	๒,๐๐๐.๐๐
๒๒๕	คุณภประกายสิริ ปริษามาตย์	๗๐๐.๐๐
๒๒๖	คุณภประภุช รุ่งกวีชัยสวัสดิ์	๓,๐๐๐.๐๐
๒๒๗	คุณภประภุช ศรีสำราญ	๒,๕๐๐.๐๐
๒๒๘	คุณภประกา สุทินัย	๘,๐๐๐.๐๐
๒๒๙	คุณภประกาพร กิตติธำม	๑๐,๐๐๐.๐๐
๒๓๐	คุณภประวีลสร โสสกุล	๓,๐๐๐.๐๐
๒๓๑	คุณภประสาร อจลสุต	๕,๐๐๐.๐๐
๒๓๒	คุณภปริมา นัลลิกะมาส	๗,๐๐๐.๐๐
๒๓๓	คุณภปริยา บุญญะศิริ	๒๐,๐๐๐.๐๐
๒๓๔	คุณภปัทมา กุฬพัฒน์	๕,๐๐๐.๐๐
๒๓๕	คุณภปัทมา แห่งเพชร	๑,๐๐๐.๐๐
๒๓๖	คุณภปิยะฉัตร กวนันท์	๒๐,๐๐๐.๐๐
๒๓๗	คุณภปิยะธิดา สุขสมบูรณ์	๒๐,๐๐๐.๐๐
๒๓๘	คุณภปู	๑๐๐.๐๐
๒๓๙	คุณภผ่องพรรณ เกษเกษมสุข	๕,๐๐๐.๐๐
๒๔๐	คุณภผ่องศรี จำปาเทศ	๕๐,๐๐๐.๐๐
๒๔๑	คุณภพนอ ปริกสุวรรณ	๒,๕๐๐.๐๐
๒๔๒	คุณภพนิดา กาญจนพัฒน์พงศ์	๒,๐๐๐.๐๐
๒๔๓	คุณภพรชฎี ทรัพย์รุ่งรัมย์	๕,๐๐๐.๐๐
๒๔๔	คุณภพรทิพย์ หล่อทรัพย์	๔๐,๐๐๐.๐๐
๒๔๕	คุณภพรทิพย์ภักดี ภัททิราภรณ์	๑๐๐.๐๐
๒๔๖	คุณภพรพรรณ เลิศอาภาภรณ์	๓,๐๐๐.๐๐
๒๔๗	คุณภพรพิชญ์ เมตติภานนท์	๑,๐๐๐.๐๐
๒๔๘	คุณภพรศรี เศรษฐวงค์ และครอบครัว	๒,๐๐๐.๐๐
๒๔๙	คุณภพัชรา ตั้งสุนทรกิจ	๒,๐๐๐.๐๐
๒๕๐	คุณภพัชรา ปิ่นสุข	๑,๕๐๐.๐๐
๒๕๑	คุณภพัลลภา จันทรจิรากร	๒,๐๐๐.๐๐
๒๕๒	คุณภพานี ตันติสุพัฒน์	๓,๐๐๐.๐๐
๒๕๓	คุณภพิมพ์รอง อยู่ดีเจริญ	๕๐๐.๐๐
๒๕๔	คุณภพิมพ์ภา นาคสวัสดิ์	๘,๖๗๐.๐๐
๒๕๕	คุณภพิมพ์ล อมรียงเจริญ	๑๐,๐๐๐.๐๐
๒๕๖	คุณภพิไล ฝ่าฝืนทรัพย์	๓๐,๐๐๐.๐๐
๒๕๗	คุณภพิไลวรรณ เจริญจิตสวัสดิ์	๒,๕๐๐.๐๐
๒๕๘	คุณภเพชร ไรจงพิชิต	๒,๐๐๐.๐๐
๒๕๙	คุณภเพียงพิศ วัฒนิกาย	๑,๐๐๐.๐๐
๒๖๐	คุณภเพียงพิศย์ เอี่ยมสวัสดิ์	๘,๐๐๐.๐๐

ลำดับ	รายชื่อ	จำนวนเงิน
๒๖๑	คุณภพวงจันทร์ วรรณพฤกษ์	๑๐,๐๐๐.๐๐
๒๖๒	คุณภภรภัทร - คุณภเกอชัย พ่วงไพฑูริย์	๑,๐๐๐.๐๐
๒๖๓	คุณภภาณี ไทรลักษณ์วรภา	๑,๐๐๐.๐๐
๒๖๔	คุณภณัสสนันท์ นันท์	๕๐๐.๐๐
๒๖๕	คุณภบุรฉา วิลโลหาร	๑๒,๐๐๐.๐๐
๒๖๖	คุณภมาลี สิ้นท้าวช	๒๐๐.๐๐
๒๖๗	คุณภมาลินี ชัมพอนนท์	๒,๐๐๐.๐๐
๒๖๘	คุณภมาลี คงวารี	๑,๒๐๐.๐๐
๒๖๙	คุณภมาลี ธนาพิบูลผล	๑๕,๐๐๐.๐๐
๒๗๐	คุณภมาลี นิรมิต	๕,๐๐๐.๐๐
๒๗๑	คุณภมุกดา - คุณภนันทิตย์ จริยศักดิ์พงษ์	๓๐๐.๐๐
๒๗๒	คุณภยอแสง ไขยเรืองศิริกุล	๒๐,๐๐๐.๐๐
๒๗๓	คุณภยุพชยา ตีตติรานนท์	๑๐๐,๐๐๐.๐๐
๒๗๔	คุณภยุพา มงคลสมัย	๓,๐๐๐.๐๐
๒๗๕	คุณภวีวรรณ สันธวารยัน	๕,๐๐๐.๐๐
๒๗๖	คุณภวีรภรณ์ มูลจัต	๑๐๐.๐๐
๒๗๗	คุณภรัตน์ - คุณภประยูร รัตนวิชา	๓,๐๐๐.๐๐
๒๗๘	คุณภรัศมี เกาไศยนนท์	๑๐๐,๐๐๐.๐๐
๒๗๙	คุณภรุ่งกฤดี สุภาโรภา	๑๐๐,๐๐๐.๐๐
๒๘๐	คุณภเรณู คำแพง	๑,๐๐๐.๐๐
๒๘๑	คุณภเรวดี ศรีจำเริญ	๕,๐๐๐.๐๐
๒๘๒	คุณภเรียมตะวัน สิกษิษณทร์	๓๐๐.๐๐
๒๘๓	คุณภลลิตรา พิษธิยาภิรักษ์	๔,๐๐๐.๐๐
๒๘๔	คุณภลักขณา ธรรมสาโรรัชต์	๕,๐๐๐.๐๐
๒๘๕	คุณภลิ่ง แซ่กั้ง	๑,๐๐๐.๐๐
๒๘๖	คุณภลัญจวิภา เตชานุกุลชัย	๕,๐๐๐.๐๐
๒๘๗	คุณภลัดดา รัตนวิบูลย์ลาภ	๑,๐๐๐.๐๐
๒๘๘	คุณภลาวัลย์ อังคะเจริญ	๕,๐๐๐.๐๐
๒๘๙	คุณภลำพูน ช่อนกลิ่น	๑๖,๐๐๐.๐๐
๒๙๐	คุณภลำยอง เจริญนาม	๒,๕๐๐.๐๐
๒๙๑	คุณภเลขา มาโนช	๙๐๐.๐๐
๒๙๒	คุณภณิดา สุขสะอาด	๑,๐๐๐.๐๐
๒๙๓	คุณภรณุช กิ่งสุขจิต	๑,๐๐๐.๐๐
๒๙๔	คุณภวรรณิกา จันทิมา - คุณภอรณพ ภูประเสริฐ	๕๐๐.๐๐
๒๙๕	คุณภวรรณยุพา ตรีสุทธิ และครอบครัว	๒๐๐.๐๐
๒๙๖	คุณภวรรณ อนันต์สวัสดิ์	๒,๐๐๐.๐๐
๒๙๗	คุณภวรรณศิริกาญจน์	๖,๐๐๐.๐๐
๒๙๘	คุณภวรรณ - คุณภสาวนวิภา กลิ่นอินทร์	๓,๐๐๐.๐๐
๒๙๙	คุณภวรรณ - คุณภปริยา คูวัฒนา	๔,๐๐๐.๐๐
๓๐๐	คุณภวันัญญภรณ์ ชวชาติ	๓,๐๐๐.๐๐
๓๐๑	คุณภวรา บุญพวงสุนทร	๑๐,๐๐๐.๐๐
๓๐๒	คุณภวรุณี - คุณภมณฑล ศิริภท	๓,๕๐๐.๐๐
๓๐๓	คุณภวัน	๑๐๐.๐๐
๓๐๔	คุณภวัลยา ธนศราดา	๕๐๐.๐๐
๓๐๕	คุณภวัลลภา ไตรโสรัส	๔,๐๐๐.๐๐
๓๐๖	คุณภวิชิตา เตชะไกรศรี	๑๐,๐๐๐.๐๐
๓๐๗	คุณภวิภาศรี วรรณวิวัฒน์	๔๐๐.๐๐
๓๐๘	คุณภวิไล พงศ์กุลลจิตต์	๓,๐๐๐.๐๐
๓๐๙	คุณภวิไล ศุภกิจวรกุล	๕๐๐.๐๐
๓๑๐	คุณภวิไลวรรณ สีสสุวรรณ	๑๐,๐๐๐.๐๐
๓๑๑	คุณภวิวรรณ วรรณบุญวัฒนะ	๑,๒๐๐.๐๐
๓๑๒	คุณภวิศรดา ศุภรังสรรค์	๓,๐๐๐.๐๐

ลำดับ	รายชื่อ	จำนวนเงิน
๓๑๓	คุณศรีวราตรี เผือกสมบุรณ์	๑๐๐,๐๐๐.๐๐
๓๑๔	คุณศรีวิไลย์ น้าสุวรรณ	๒,๐๐๐.๐๐
๓๑๕	คุณศรีสุภา ครุรมิชัย	๙,๐๐๐.๐๐
๓๑๖	คุณศรีสุวรรณ ธรรมวีระพงษ์	๑,๐๐๐.๐๐
๓๑๗	คุณศรีหทัย ชัดสิน	๑๒,๐๐๐.๐๐
๓๑๘	คุณศศิมา มาลา	๑,๐๐๐.๐๐
๓๑๙	คุณศิริเมตร เอนวัฒน์วณิช	๑๐,๐๐๐.๐๐
๓๒๐	คุณศิริพร กบิลกาญจน์	๑,๐๐๐.๐๐
๓๒๑	คุณศิริพร สมบุรณ์แสงอรุณ	๑,๐๐๐.๐๐
๓๒๒	คุณศิริรัตน์ แก้วศรี	๑,๐๐๐.๐๐
๓๒๓	คุณศิริรัตน์ แสงสินสร	๕,๐๐๐.๐๐
๓๒๔	คุณสมนึก เวียรพันธ์	๑,๐๐๐.๐๐
๓๒๕	คุณสมบุรณ์ เกียรติพงษ์	๕๐,๐๐๐.๐๐
๓๒๖	คุณสมบุรณ์ สุวรรณโณ	๒,๕๐๐.๐๐
๓๒๗	คุณสมบุรณ์ หงษ์กิตติยานนท์	๑๐,๐๐๐.๐๐
๓๒๘	คุณสมพร สัตยมานะ	๓,๐๐๐.๐๐
๓๒๙	คุณสมลักษณ์ เทียบวกรกฎ	๓,๐๐๐.๐๐
๓๓๐	คุณสมลักษณ์ ฐิติรัตน์นันท	๓,๐๐๐.๐๐
๓๓๑	คุณสมศรี จิตต์สุกุล	๑,๐๐๐.๐๐
๓๓๒	คุณสมศรี พนมวัฒน์นากุล	๕๐,๐๐๐.๐๐
๓๓๓	คุณสมศรี ยี่สุ่นหลวง	๑๐,๐๐๐.๐๐
๓๓๔	คุณสมหญิง นิมอมงค์	๒,๕๐๐.๐๐
๓๓๕	คุณสายเกษม ตรีวิศวกร	๒,๐๐๐.๐๐
๓๓๖	คุณกนกนาค ลิ้มสวัสดิ์	๑,๐๐๐.๐๐
๓๓๗	คุณกนกพร ตั้งสุนทรกิจ	๓,๐๐๐.๐๐
๓๓๘	คุณกนกวรรณ ภายเชษ	๓๐๐.๐๐
๓๓๙	คุณกรรณิการ์ พงษ์สุวัญ	๑,๐๐๐.๐๐
๓๔๐	คุณกฤษวรรณ เลิศวิไลกุลนที	๕๐๐.๐๐
๓๔๑	คุณกวีตา บุญพวงสุนทร	๑,๐๐๐.๐๐
๓๔๒	คุณกอบแก้ว กบิลกาญจน์	๗๐๐.๐๐
๓๔๓	คุณกอบกุล คณานุกุล	๔,๐๐๐.๐๐
๓๔๔	คุณกัญจนิศ ธรรมาพฤติ	๑,๐๐๐.๐๐
๓๔๕	คุณกัญญา อังคศิริบุญ	๒,๐๐๐.๐๐
๓๔๖	คุณกัญญา มาศิริโสภณพงษ์	๕๐๐.๐๐
๓๔๗	คุณกัญญารัตน์ ศรัณย์รัชต์	๑,๐๐๐.๐๐
๓๔๘	คุณกัญญา ศรีมงคลศิริศักดิ์	๑,๖๖๐.๐๐
๓๔๙	คุณกาญจนาภา อากานันท์	๑,๐๕๐.๐๐
๓๕๐	คุณกาญจนา แซ่กั	๑,๒๐๐.๐๐
๓๕๑	คุณกาญจนา สุริยะ	๕๕๕.๐๐
๓๕๒	คุณกาญจน์ วงศ์วิภาพร	๕๐๐.๐๐
๓๕๓	คุณกัญญาณี วงศ์วิภาพร	๘,๐๐๐.๐๐
๓๕๔	คุณกิตติวัฒน์ ซลาภิรมย์	๑,๐๐๐.๐๐
๓๕๕	คุณกสิกรนา จรัสฤทธิกร	๑,๐๐๐.๐๐
๓๕๖	คุณกัรติญา ธิมากุล	๒,๐๐๐.๐๐
๓๕๗	คุณกุลกนิษฐ์ กักดีถาวรณ	๖,๐๐๐.๐๐
๓๕๘	คุณกุลนิตย์ รัตน์ทองเกียรติ	๔,๐๐๐.๐๐
๓๕๙	คุณกุลพัชร จันทร์สว่าง	๓๐๐.๐๐
๓๖๐	คุณกศกพิพ ฤทธิสำเร็จ	๕,๕๒๐.๐๐
๓๖๑	คุณกศวัต จุฑาทอง	๑๐,๐๐๐.๐๐
๓๖๒	คุณเกษร สังขจันทร์	๑๐,๐๐๐.๐๐
๓๖๓	คุณเกื้ออนันต์ งามภมรรัตน์	๕๐๐.๐๐
๓๖๔	คุณขวัญตา วงษ์ประดิษฐ์	๑,๐๐๐.๐๐
๓๖๕	คุณขวัญสุนัน กอประวีร์ระกิจ	๕,๐๐๐.๐๐
๓๖๖	คุณคณินชอุษ ทองอยู่ผาง	๑,๐๐๐.๐๐

ลำดับ	รายชื่อ	จำนวนเงิน
๓๖๗	คุณคุณน่อง ศรีพิกย์	๑,๐๐๐.๐๐
๓๖๘	คุณจรรยา อ่างงวัชรวิมลพงศ์	๑๕,๐๐๐.๐๐
๓๖๙	คุณจรรยา จินดาบุญรัตน์	๒๕,๐๐๐.๐๐
๓๗๐	คุณจรัส เจริญสกุลวงศ์	๕๐๐.๐๐
๓๗๑	คุณจรัสพร ฤทธารมย์	๓,๐๐๐.๐๐
๓๗๒	คุณเจริญญา ศรีนกกอง	๓,๐๐๐.๐๐
๓๗๓	คุณจรัมพร เพ็ชรกุล	๕๐๐.๐๐
๓๗๔	คุณจันทรัสม์ เกียรติชาครธนา	๔,๐๐๐.๐๐
๓๗๕	คุณจางภา มณีรัตน์-พร	๕๐๐.๐๐
๓๗๖	คุณจางวรรณ สีนุกูล	๑,๒๐๐.๐๐
๓๗๗	คุณจิตติภา ตันวิชัย	๘,๐๐๐.๐๐
๓๗๘	คุณจิตติรัตน์ มีฤกษ์กิจ	๔,๐๐๐.๐๐
๓๗๙	คุณจิตติวรรณ กันตะสิริพิทักษ์	๒,๐๐๐.๐๐
๓๘๐	คุณจิตติรสลา สียามาศ	๒๐๐.๐๐
๓๘๑	คุณจิตรา คุณนุกุล	๑,๐๐๐.๐๐
๓๘๒	คุณจิตราภรณ์ รัตนจักร์รังสีแสง	๑,๐๐๐.๐๐
๓๘๓	คุณจิตราพร สุวรรณปากาพร	๑,๐๐๐.๐๐
๓๘๔	คุณจินตนา ตันสุวรรณนันท	๑,๐๐๐.๐๐
๓๘๕	คุณจินตนา วรรณยง	๕,๐๐๐.๐๐
๓๘๖	คุณจิราภรณ์ อินทปิ่น	๕,๐๐๐.๐๐
๓๘๗	คุณจิรรัตน์ โทษะจันทร์	๕,๐๐๐.๐๐
๓๘๘	คุณจิรวรรณ นิลอุบล	๑,๕๐๐.๐๐
๓๘๙	คุณจรัส ภาคนิรันประเสริฐ	๑,๐๐๐.๐๐
๓๙๐	คุณเจนจิรา พรศิลป์กุล และครอบครัว ห้างนาฬิกาไซค์ดีการเว่น	๓,๐๐๐.๐๐
๓๙๑	คุณโจรภัท วชิระจงกุล	๖๐๐.๐๐
๓๙๒	คุณฉัตรทิยา อังคนยัยยง	๒,๐๐๐.๐๐
๓๙๓	คุณเฉลิมศรี ภิญญิพรพานิช	๔,๐๐๐.๐๐
๓๙๔	คุณชนัญชิตา ประสิทธิ์รัฐสินธุ์	๓,๐๐๐.๐๐
๓๙๕	คุณชนมพูน กตัญญู	๓,๐๐๐.๐๐
๓๙๖	คุณชลิมา ศุภมณี	๑,๐๐๐.๐๐
๓๙๗	คุณชิน ศิริมา	๒,๖๘๒,๙๖๖.๖๖
๓๙๘	คุณชินจิต บุญศิริระ	๑,๐๐๐.๐๐
๓๙๙	คุณชญาภักร ธีรสกุล	๒,๐๐๐.๐๐
๔๐๐	คุณชญาพร มีพัฒน์	๑๐๐.๐๐
๔๐๑	คุณชูชีพ ไซค์ช่วง	๑๐๐.๐๐
๔๐๒	คุณไชยธิดา คันฉวย	๒,๐๐๐.๐๐
๔๐๓	คุณชัชชาติ สวาริณี	๑,๒๐๐.๐๐
๔๐๔	คุณชัชพรหมทองดี	๒๐,๐๐๐.๐๐
๔๐๕	คุณชญาดา มณีชัยอุดม	๓,๐๐๐.๐๐
๔๐๖	คุณชญาภา วนะอุบล	๑,๐๐๐.๐๐
๔๐๗	คุณชนชภา พุทธฤทธิสุข	๑๗,๐๐๐.๐๐
๔๐๘	คุณชนฐมน ลากอุดมสุข	๑,๕๐๐.๐๐
๔๐๙	คุณณัฐชยา พงษ์สวัสดิ์	๕๐๐.๐๐
๔๑๐	คุณณัฐธร สันต์ถนอมวิตร	๗๐๐.๐๐
๔๑๑	คุณณัฐชา ชมนุกุล	๕,๐๐๐.๐๐
๔๑๒	คุณณัฐชา ศิริโพธิ์สุย์	๕๐๐.๐๐
๔๑๓	คุณดวงใจ ปวีณอกษิตา	๑,๐๐๐.๐๐
๔๑๔	คุณดารานัน มณีดิษฐ์	๑๑,๐๐๐.๐๐
๔๑๕	คุณดารารัตน์ สีสานนันทกิจ	๑,๒๐๐.๐๐
๔๑๖	คุณณัฐชวี เจริญจิตสวัสดิ์	๑๕,๐๐๐.๐๐
๔๑๗	คุณตราใจ คำไถนด	๑,๐๐๐.๐๐
๔๑๘	คุณดวงรัตน์ คูหาเจริญ	๑๐,๐๐๐.๐๐
๔๑๙	คุณกิตติรา มานะวิภา	๑,๐๐๐.๐๐

ลำดับ	รายชื่อ	จำนวนเงิน
๔๒๐	คุณทรงศรี กาญจนเกษม	๑,๗๖๒.๐๐
๔๒๑	คุณทรงศมนวรรณ รณฤทธิวิชัย	๑,๐๐๐.๐๐
๔๒๒	คุณทวีพร มหัทธนะ - คุณสุกัญญา โลहितหาญ	๑๐,๐๐๐.๐๐
๔๒๓	คุณทัศนรัตน์ มีคำสัตย์	๕๐๐.๐๐
๔๒๔	คุณทัศนีย์ ทองประเสริฐ	๑,๐๐๐.๐๐
๔๒๕	คุณทัศนีย์ พัฒนกุล	๑,๑๐๐.๐๐
๔๒๖	คุณทัศนีย์ อนุกุลรังสรรค์	๒๐๐.๐๐
๔๒๗	คุณทิพพร เหล่าสุนทร	๔,๐๐๐.๐๐
๔๒๘	คุณทิพย์อำพร วิชัยศักดิ์	๑๐,๐๐๐.๐๐
๔๒๙	คุณทิพวรรณ ปรีดาอักษรพงษ์	๖๐๐.๐๐
๔๓๐	คุณทิพวรรณ ปรีดาอักษรพงษ์ - คุณณัฐธร สันต์ถนอมวิตร	๒๐๐.๐๐
๔๓๑	คุณทิพวรรณ หงษ์วิวัฒน์พงษ์	๑๐๐.๐๐
๔๓๒	คุณทิพาพัฒน์ อรรถธรรม	๑,๐๐๐.๐๐
๔๓๓	คุณทราปที กศพิพ	๕๐.๐๐
๔๓๔	คุณธนรรจิต วงศ์สิน	๑,๐๐๐.๐๐
๔๓๕	คุณธนาพร ตั้งสุนทรกิจ	๕๐๐.๐๐
๔๓๖	คุณธมนวรรณ ยอดถาวร	๓,๐๐๐.๐๐
๔๓๗	คุณธัญรัตน์ พาเจริญ	๒๐๐.๐๐
๔๓๘	คุณธัญญา เดือนดาว	๑๐๐,๐๐๐.๐๐
๔๓๙	คุณธัญญา สีนุกุล	๑,๒๐๐.๐๐
๔๔๐	คุณธนงษ์ ภาสุก	๑๐,๐๐๐.๐๐
๔๔๑	คุณนภณี เทพละกุล	๒,๕๖๒.๐๐
๔๔๒	คุณนภัสลักษณ์ สว่างศรี	๑๐๐.๐๐
๔๔๓	คุณนภาภัทร บุญศิริพัฒน์	๒,๐๐๐.๐๐
๔๔๔	คุณนรารัตน์ แซ่ลิ้ม	๕๐๐.๐๐
๔๔๕	คุณนฤมล แซ่อึ้ง	๒,๐๐๐.๐๐
๔๔๖	คุณนฤมล ป้อมแก้ว	๑,๐๐๐.๐๐
๔๔๗	คุณนลิน เขียวชาญ	๑,๒๐๐.๐๐
๔๔๘	คุณนลินี ชูเกื้อ	๒,๐๐๐.๐๐
๔๔๙	คุณนอร์รัตน์ เกื้อกตา	๓,๐๐๐.๐๐
๔๕๐	คุณนวลทองศรี ศรีโรจน์	๑,๐๐๐.๐๐
๔๕๑	คุณนภัทรหทัย แก้วกัญญา	๑๐๐.๐๐
๔๕๒	คุณนันทิพย์ หงษ์ศรีรัตนดา	๒,๐๐๐.๐๐
๔๕๓	คุณนันทพร พัทธ์เกษม	๑,๐๐๐.๐๐
๔๕๔	คุณนันทพร สัตระกุล	๔,๐๐๐.๐๐
๔๕๕	คุณนันทา พุกาวี	๑,๒๐๐.๐๐
๔๕๖	คุณนันทพัฒน์ บุญทวี	๖,๐๐๐.๐๐
๔๕๗	คุณนารถวิทย์ บัณฑิตนันท์	๒๐,๐๐๐.๐๐
๔๕๘	คุณนารีรัตน์ ทองมั่ง	๒,๐๐๐.๐๐
๔๕๙	คุณนัชชา ดวงอ้อย	๕,๐๐๐.๐๐
๔๖๐	คุณนิตยา เข้มพิกย์	๑๕,๐๐๐.๐๐
๔๖๑	คุณนิกา ศรีนภา	๖,๐๐๐.๐๐
๔๖๒	คุณนิกภาพ นริชิตารณ	๑,๐๐๐.๐๐
๔๖๓	คุณนิกภาพ ธรรมาพฤติ	๑,๐๐๐.๐๐
๔๖๔	คุณนิกภาพ บุญศิริ	๓,๐๐๐.๐๐
๔๖๕	คุณนิกา ทองอำไพ	๒,๕๐๐.๐๐
๔๖๖	คุณนุชนาถ เข้มจรรยา	๑๑,๐๐๐.๐๐
๔๖๗	คุณนาวรัตน์ สิมปานนท์	๒,๐๐๐.๐๐
๔๖๘	คุณเน่งน้อย จามรนาถ	๓,๕๐๐.๐๐
๔๖๙	คุณบุญญา-ตุลาภรณ์	๖,๐๐๐.๐๐
๔๗๐	คุณบุญญา พวงมณี	๒,๐๐๐.๐๐
๔๗๑	คุณบุญญา สุข พิชัยรัตนพงษ์	๒,๐๐๐.๐๐



ลำดับ	รายชื่อ	จำนวนเงิน
๔๗๖	คุณบุญเรือน เกษมสุขภูมิ	๑๒,๐๐๐.๐๐
๔๗๗	คุณบุญสูง เลียมทอง	๕๐๐.๐๐
๔๗๘	คุณบุญสม ทรัพย์เขียวชาญ	๒,๒๐๐.๐๐
๔๗๙	คุณบุญยาบุษ ธรรมารักษ์	๙๐๐.๐๐
๔๗๖	คุณบุญมา จันทรเสงสุก	๗๐๐.๐๐
๔๗๗	คุณบุษบา หวังสุข	๑,๐๐๐.๐๐
๔๗๘	คุณประทีป จาดตาล	๒,๐๐๐.๐๐
๔๗๙	คุณประภุม เปรมจิตต์	๔,๐๐๐.๐๐
๔๘๐	คุณประภุม ร่มเพชร	๒๐,๐๐๐.๐๐
๔๘๑	คุณประภัสสรา พูลทรัพย์	๕๐๐.๐๐
๔๘๒	คุณปราณี กุมาลา	๕,๐๐๐.๐๐
๔๘๓	คุณปราณี นิลวิสุทธิ	๒,๐๐๐.๐๐
๔๘๔	คุณปราณี บรรจงวิลาศ	๑,๐๐๐.๐๐
๔๘๕	คุณปราณี รัตคาม	๕,๐๐๐.๐๐
๔๘๖	คุณปรามย์ ฤทธิศาสตร์	๑,๒๐๐.๐๐
๔๘๗	คุณปรีดา ธีรานนท์	๒,๐๐๐.๐๐
๔๘๘	คุณปรียาบุษ อินทร์งษ์	๒,๐๑๗.๐๐
๔๘๙	คุณปวีรวิศา ทรงธรรมบวร	๒๐๐.๐๐
๔๙๐	คุณปิ่นทริภักดิ์ ไพทยะภักดิ์	๑,๔๐๐.๐๐
๔๙๑	คุณปัทมา ฉัตรสุนทรโรจน์	๑๐,๐๐๐.๐๐
๔๙๒	คุณปานัสรา กลสิมผล	๑,๐๐๐.๐๐
๔๙๓	คุณปิยดา สุขสมัย	๓,๐๐๐.๐๐
๔๙๔	คุณปิยะดา ก่อวณิชกุลรังษี	๕๐๐.๐๐
๔๙๕	คุณปิยะบุษ เมธวัชรพจน์	๕๐๐.๐๐
๔๙๖	คุณปิยาภรณ์ หัสถิติ	๑,๕๓๐.๐๐
๔๙๗	คุณปญุชร์ศรัณี กวีรุกข์	๒๕,๐๐๐.๐๐
๔๙๘	คุณผ่องศรี เดชวิเศษ	๑,๐๐๐.๐๐
๔๙๙	คุณพรดี ชนะนิธธรรม	๑๐,๐๐๐.๐๐
๕๐๐	คุณพรนภา วาณิชย์พานนท์	๕,๐๐๐.๐๐
๕๐๑	คุณพรนภา โชติกาเสถียร	๔,๐๐๐.๐๐
๕๐๒	คุณพรพรรณ บุญโยดม	๓,๐๐๐.๐๐
๕๐๓	คุณพรพรรณ อภิชาติวิทยา	๕๐๐.๐๐
๕๐๔	คุณพรพินล อรุณสุริยานนท์	๑๐,๐๐๐.๐๐
๕๐๕	คุณพรธนา ธาณยาวาสย์	๓๐,๐๐๐.๐๐
๕๐๖	คุณพรธนี กาญจโนภาศ	๑๐,๐๐๐.๐๐
๕๐๗	คุณพรธนี พิชร์ประภาส	๑,๐๐๐.๐๐
๕๐๘	คุณพรวิไลริ จามศักดิ์ทวีชัย	๕๐๐.๐๐
๕๐๙	คุณพลอย ปิ่นแสง	๒๐,๐๐๐.๐๐
๕๑๐	คุณพลอยณภัค ลิ้มมีโชคชัย	๑,๐๐๐.๐๐
๕๑๑	คุณพลอยประไพ มงคลสมัย	๓,๐๐๐.๐๐
๕๑๒	คุณพวงทอง จูภาวัง	๑๐,๐๐๐.๐๐
๕๑๓	คุณพวงทอง ฤกษ์ตา	๒๕,๒๐๐.๐๐
๕๑๔	คุณพิชัย จันทร์สวัสดิ์	๕๐๐.๐๐
๕๑๕	คุณพิชชา ภาสกรเจริญ	๕๐๐.๐๐
๕๑๖	คุณพิชชรินทร์ มโนกนิเวศ	๑,๐๐๐.๐๐
๕๑๗	คุณพิชชี ปิ่นสุข	๕๐๐.๐๐
๕๑๘	คุณพิชชี ลากสุริยกุล	๑,๐๐๐.๐๐
๕๑๙	คุณพิชชี ศรีสุข	๒๐,๐๐๐.๐๐
๕๒๐	คุณพิชชยากร สุทธิเลิศวรกุล	๑๒,๐๐๐.๐๐
๕๒๑	คุณพิชชนวดี เสริมทวณิช	๑,๐๐๐.๐๐
๕๒๒	คุณพิชชากร ไล่ชัยยะกุล	๒๐๐.๐๐
๕๒๓	คุณพิชชาภา ฐิรวณิช	๓,๐๐๐.๐๐
๕๒๔	คุณพิชญ์มา โลหะขจรพันธ์	๕,๐๐๐.๐๐
๕๒๕	คุณพิชญมา เกิดบัวทิศ	๓,๐๐๐.๐๐

ลำดับ	รายชื่อ	จำนวนเงิน
๕๒๖	คุณพิชญ์รัตน์ นิยมบุบผา	๒,๐๐๐.๐๐
๕๒๗	คุณพิทยา ธนศวรรย์	๔,๐๐๐.๐๐
๕๒๘	คุณพิมพ์พร จิรวณิชสถิตย์	๕,๐๐๐.๐๐
๕๒๙	คุณพิมพ์พร วิริยะโกวิท	๒,๐๐๐.๐๐
๕๓๐	คุณพิทวง วัฒนะพุกกะ	๑๐๐,๐๐๐.๐๐
๕๓๑	คุณพิรญา พรอนกสกุล	๑๐๐.๐๐
๕๓๒	คุณพูนทรัพย์ อุดมเวศย์	๒,๐๐๐.๐๐
๕๓๓	คุณพิชร์รัตน์ ธรรมเจริญโรจน์	๕๐๐.๐๐
๕๓๔	คุณพิชญแข จันทรสว่าง	๒,๔๐๐.๐๐
๕๓๕	คุณพิชญ์จันท์ ตั้งปณิธานนท์	๓,๕๐๐.๐๐
๕๓๖	คุณพิชญมา สุนทรภา	๑๕,๐๐๐.๐๐
๕๓๗	คุณพิชญ์ไพโร ประเสริฐสม	๑,๐๐๐.๐๐
๕๓๘	คุณพิชญ์ศรี บ้านไทรทอง	๑,๐๐๐.๐๐
๕๓๙	คุณพิชญ์ศรี สิริธรรมกุล	๒๐๐.๐๐
๕๔๐	คุณพิชญ์ศรี สุวัฒน์กุล	๓๐๐.๐๐
๕๔๑	คุณไพจิตร ขวัญภรณ์	๑,๐๐๐.๐๐
๕๔๒	คุณกรณดี กตวาทิน	๓,๐๐๐.๐๐
๕๔๓	คุณกักรรณ กัณหะสิริพิทักษ์	๒,๐๐๐.๐๐
๕๔๔	คุณกักรรณ โชติทะพุกคณะ	๑,๒๐๐.๐๐
๕๔๕	คุณกักรรณชัญ นิสิตพงษ์ปรีชา	๒,๐๐๐.๐๐
๕๔๖	คุณกักรรณ โอทยากุล	๑,๐๐๐.๐๐
๕๔๗	คุณกักรรณ ลิ้มปิติระ	๒,๐๐๐.๐๐
๕๔๘	คุณกักรรณ วัฒนา	๕,๐๐๐.๐๐
๕๔๙	คุณกมลพิชญ์ อภิธอนันต์กุล	๕๐๐.๐๐
๕๕๐	คุณกษณีย์ เปี่ยมสำอาง	๑,๐๐๐.๐๐
๕๕๑	คุณเมธีรัตน์ ตั้งศรีเจริญ	๕๐๐.๐๐
๕๕๒	คุณเมธีภา จารุตามระ	๓,๐๐๐.๐๐
๕๕๓	คุณเมธรัตน์ อภิชาตพงศ์	๒,๔๐๐.๐๐
๕๕๔	คุณเมธีภา บุญโต	๑,๕๐๐.๐๐
๕๕๕	คุณเมธีภา พิชญ์วิวัฒน์	๔,๐๐๐.๐๐
๕๕๖	คุณเมธีภา อินทร์มีศักดิ์	๑,๐๐๐.๐๐
๕๕๗	คุณเมธีภา มหาผล	๒๐๐.๐๐
๕๕๘	คุณเมธีภา สายพิชร์	๑๐,๐๐๐.๐๐
๕๕๙	คุณมาลัย สงวนความดี	๑,๐๐๐.๐๐
๕๖๐	คุณมาลี ฐิติศาสตร์	๑,๒๐๐.๐๐
๕๖๑	คุณมาลี สันต์ถาวร	๓๐๐.๐๐
๕๖๒	คุณเมธีขวัญ เพชรแก้วนา	๒๐๐.๐๐
๕๖๓	คุณสุญต์ พิชย์พันธ์	๕,๐๐๐.๐๐
๕๖๔	คุณยุมล อมตานิทัศน์	๓,๐๐๐.๐๐
๕๖๕	คุณยุวระก มาณะกิจ	๓,๐๐๐.๐๐
๕๖๖	คุณเยาวมาลย์ ติเยวกรกฎ	๒,๐๐๐.๐๐
๕๖๗	คุณรัชยา มนต์ปิ่น	๑,๐๐๐.๐๐
๕๖๘	คุณธนิษฐา เพชรณรงค์	๘๐๐.๐๐
๕๖๙	คุณระเมียบ เข้มไพโรจน์	๑๐,๐๐๐.๐๐
๕๗๐	คุณระพีพรรณ สงวนความดี	๑๐๐.๐๐
๕๗๑	คุณระวีวรรณ ตั้งตระกูลเจริญ	๒๐,๐๐๐.๐๐
๕๗๒	คุณรัชชณันท์ สุขสาร	๑,๒๐๐.๐๐
๕๗๓	คุณรัชชณี วรรณพินิจ	๕๐๐.๐๐
๕๗๔	คุณธันนา สุขศรีกิจ	๑,๐๐๐.๐๐
๕๗๕	คุณธันนา สุวรรณ	๒,๐๐๐.๐๐
๕๗๖	คุณธันนภัท ทรัพย์	๑๓,๐๐๐.๐๐
๕๗๗	คุณลลิตา จงบารมี	๕๐,๐๐๐.๐๐
๕๗๘	คุณละอียด หุตะวัฒน์	๔๐๐.๐๐
๕๗๙	คุณลักขณา กิทยะวัฒน์	๕๐๐.๐๐

ลำดับ	รายชื่อ	จำนวนเงิน
๕๘๐	คุณลัดดา คุณสถาพร	๑๐๐.๐๐
๕๘๑	คุณลัดดาวัลย์ มนต์ทรัพย์	๑,๐๐๐.๐๐
๕๘๒	คุณลัดดาวัลย์ ณรงค์	๘,๐๐๐.๐๐
๕๘๓	คุณลาววัลย์ อิมเงิน	๑๐,๐๐๐.๐๐
๕๘๔	คุณลินจง เหมเมืองเพชร	๔,๐๐๐.๐๐
๕๘๕	คุณวนัญญา เขียวชูวงศ์	๕,๐๐๐.๐๐
๕๘๖	คุณวนิดา กปิลกาญจน์	๒,๐๐๐.๐๐
๕๘๗	คุณวนิดา พิชย์พันธ์	๑๐,๐๐๐.๐๐
๕๘๘	คุณวรงค์กัญญา วรรณสาร	๑๐๐.๐๐
๕๘๙	คุณวรรณน เย็นศรี	๑,๐๐๐.๐๐
๕๙๐	คุณวรรณกร ศรีเศรษฐกุล	๒๐๐.๐๐
๕๙๑	คุณวรรณภา เลิศประภามงคล	๓,๐๐๐.๐๐
๕๙๒	คุณวรรณภากรณ ตั้งเรืองวงษ์	๑,๐๐๐.๐๐
๕๙๓	คุณวรรณน ศิริมงคลเกษม	๑๐,๐๐๐.๐๐
๕๙๔	คุณวรรณพิมล ขอบประเสริฐ	๒๐,๐๐๐.๐๐
๕๙๕	คุณวรรณรัตน์ พรรณีพันธุ์	๕,๐๐๐.๐๐
๕๙๖	คุณวารการณ โพธิ์สมบุญ	๑๔,๐๐๐.๐๐
๕๙๗	คุณวารการณ ชื่นอารมย์	๔,๐๐๐.๐๐
๕๙๘	คุณวชิรพร ตั้งสุนทรกิจ	๒,๐๐๐.๐๐
๕๙๙	คุณวลี กุญชรพันธ์	๓๐๐.๐๐
๖๐๐	คุณวัชรีย์ ทักทิวีก	๗๐,๐๐๐.๐๐
๖๐๑	คุณวันดี แซ่อึ้ง	๑๐,๐๐๐.๐๐
๖๐๒	คุณวาริน อินปิ่นล้วน	๑,๐๐๐.๐๐
๖๐๓	คุณวารุณี เงินงามเลิศ	๑,๐๐๐.๐๐
๖๐๔	คุณวารุณี สันต์ถาวร	๒๐๐.๐๐
๖๐๕	คุณวาสนา จันทรตา	๑๐๐.๐๐
๖๐๖	คุณวิภาพร เฉลิมวัย	๑๐,๐๐๐.๐๐
๖๐๗	คุณวิษะดา อภิทินตากุล	๓,๐๐๐.๐๐
๖๐๘	คุณวิลาวัลย์ อินทสุภา	๑,๐๐๐.๐๐
๖๐๙	คุณวิไล อินทรบรรลือ	๑๐,๐๐๐.๐๐
๖๑๐	คุณวิไลลักษณ์ ฟังทองหล่อ	๑,๐๐๐.๐๐
๖๑๑	คุณวิไลวรรณ มุสิกสุต	๑,๐๐๐.๐๐
๖๑๒	คุณศรีภญา ติเยวกรกฎ	๓,๐๐๐.๐๐
๖๑๓	คุณศรีวรรณ แสงศรี	๕,๐๐๐.๐๐
๖๑๔	คุณศศิธร พูลสุข	๓๐๐.๐๐
๖๑๕	คุณศศิธร ยอดแก้ว	๒,๐๐๐.๐๐
๖๑๖	คุณศันสนีย์ ปุกพุด	๑,๒๐๐.๐๐
๖๑๗	คุณศันสนีย์ สิริธรรมกุล	๒๐๐.๐๐
๖๑๘	คุณศันสนีย์ วรรณธร	๓,๐๐๐.๐๐
๖๑๙	คุณศิยาพร แจ่มสุวรรณ	๓,๐๐๐.๐๐
๖๒๐	คุณศิริขวัญ เจริญพัฒนามงคล	๓,๐๐๐.๐๐
๖๒๑	คุณศิริพร วิษร์ประภาพันธ์	๕,๐๐๐.๐๐
๖๒๒	คุณศิริพัญ วงศ์สาวรภย์	๒,๐๐๐.๐๐
๖๒๓	คุณศิริวรรณ หัตถเสถียรพงษ์	๒,๑๐๐.๐๐
๖๒๔	คุณศิริอร หริตว	๑๐๐,๐๐๐.๐๐
๖๒๕	คุณศุภกรใจ พรพินิจเจริญ	๒๐๐.๐๐
๖๒๖	คุณศุภกรณ สงวนความดี	๒๐๐.๐๐
๖๒๗	คุณศุภวรรณ พุทธิรักษา	๑,๐๐๐.๐๐
๖๒๘	คุณศุภศรี สุภาภิรมย์	๕,๓๐๐.๐๐
๖๒๙	คุณศุภาวังนั พัทธนามงคล	๕๐๐.๐๐
๖๓๐	คุณสมจิต พังคิลปี	๒๐๐,๐๐๐.๐๐
๖๓๑	คุณสมใจ นิยมภา	๓๐๐.๐๐
๖๓๒	คุณสมใจ บรรณภักดิ์	๕๐๐.๐๐
๖๓๓	คุณสมนึก ดีสุนทร	๑,๐๐๐.๐๐

ลำดับ	รายชื่อ	จำนวนเงิน
๖๓๔	คุณสมบุญ สุกุลพิชัย	๑๙,๐๐๐.๐๐
๖๓๕	คุณสมพร แซ่ตั้ง	๑๐,๐๐๐.๐๐
๖๓๖	คุณสมศรี สีลาจรัสกุล	๕๐๐.๐๐
๖๓๗	คุณสมศรี อัสนี	๑,๐๐๐.๐๐
๖๓๘	คุณสรสรสา ชวนสมสุข	๖,๑๐๐.๐๐
๖๓๙	คุณสาคร กัมมาระบุตร	๒๐,๐๐๐.๐๐
๖๔๐	คุณสาตินิตย์ เสวกคเชนทร์	๑,๐๐๐.๐๐
๖๔๑	คุณสายทิพย์ - คุณกัมมพร แก้วประทุม	๑,๒๐๐.๐๐
๖๔๒	คุณสายสมร จารุสมบัติ	๕๐๐.๐๐
๖๔๓	คุณสายหยุด กิ่งแก้ว	๑,๒๐๐.๐๐
๖๔๔	คุณสายหยุด บัวทอง	๓,๐๐๐.๐๐
๖๔๕	คุณลาวีตรี เมาวีริยะ	๒๐,๐๐๐.๐๐
๖๔๖	คุณสิริกิติ์ ศรีเศรษฐกุล	๑,๐๐๐.๐๐
๖๔๗	คุณสิริกิติ์ เสถียรณกุล	๓,๐๐๐.๐๐
๖๔๘	คุณสิริพันธ์ หงส์พันธุ์	๕๐๐.๐๐
๖๔๙	คุณสิริมา วัชรารกร	๑๐,๐๐๐.๐๐
๖๕๐	คุณสิริลักษณ์ วิทยานพวงศ์	๒,๐๐๐.๐๐
๖๕๑	คุณสุกัญญา สุขเสรีกิจ	๑,๐๐๐.๐๐
๖๕๒	คุณสุคนธ์ สุขศิริกุล	๕,๐๐๐.๐๐
๖๕๓	คุณสุชาดา ฉายะเกษมตริน	๑,๐๐๐.๐๐
๖๕๔	คุณสุชาดา มโนกนิบวส	๕๐๐.๐๐
๖๕๕	คุณสุนิ ทิพย์มาคโณล	๕๐๐.๐๐
๖๕๖	คุณสุตา สายรัตน์	๑,๑๐๐.๐๐
๖๕๗	คุณสุธิดา วงศ์สิน	๑,๐๐๐.๐๐
๖๕๘	คุณสุนันทา ชูสิทธิ์	๕,๐๐๐.๐๐
๖๕๙	คุณสุนิสา วัฒนชาติกุล	๒,๐๐๐.๐๐
๖๖๐	คุณสุนีย์ ธวัชวินิช	๗๔๙.๓๑
๖๖๑	คุณสุไพบรา กองหนู	๒,๐๐๐.๐๐
๖๖๒	คุณสุพัตรา โชติกประสารณ์ และคณะ	๕๒,๕๐๐.๐๐
๖๖๓	คุณสุพัตรา รัตนภววิ	๓,๐๐๐.๐๐
๖๖๔	คุณสุภาวดี ปองเรือ	๕๐๐.๐๐
๖๖๕	คุณสุภาพ ทิพย์ทักษิ	๓,๐๐๐.๐๐
๖๖๖	คุณสุภาภรณ์ ไร่รุ่งทิว	๒,๔๐๐.๐๐
๖๖๗	คุณสุมาลี พาณิชการ	๑,๐๐๐.๐๐
๖๖๘	คุณสุนิตรา นิธิสินประเสริฐ	๑,๐๐๐.๐๐
๖๖๙	คุณสุรีย์ หลิมวิรัตน์	๑,๐๐๐.๐๐
๖๗๐	คุณสุริสา บุตรเพ็ง	๙๕๐.๐๐
๖๗๑	คุณสุฤดี ร่องหานาม	๕๐๐.๐๐
๖๗๒	คุณสุวรรณา ศิริสุนทรเลิศ	๑,๐๐๐.๐๐
๖๗๓	คุณสุวรรณา ศรีนภา	๑๐๐,๐๐๐.๐๐
๖๗๔	คุณสุวิมล เลิศรวนนิช	๑,๐๐๐.๐๐
๖๗๕	คุณสุวิมล อินทป็นตี	๕๐๐.๐๐
๖๗๖	คุณเสาวนีย์ บุญญากุล	๑๐,๐๐๐.๐๐
๖๗๗	คุณเสาวภา จารุสกุล	๒,๐๐๐.๐๐
๖๗๘	คุณเสาวภา อวดหิน	๕,๐๐๐.๐๐
๖๗๙	คุณหทัยภัทร พุณศรีทรัพย์ - เด็กชายโชคดี สุมิมนตรี	๕,๐๐๐.๐๐
๖๘๐	คุณอติภา สุทธิเลิศกุล	๑๒,๐๐๐.๐๐
๖๘๑	คุณอนงค์ วรรณพินิจ	๕๐๐.๐๐
๖๘๒	คุณอภิญญา ปวีร์อภิชาติ	๕๐๐.๐๐
๖๘๓	คุณอรกานต์ จันทร์พวงสุกร	๕,๐๐๐.๐๐
๖๘๔	คุณอรทัย นามพรหมดี	๓,๐๐๐.๐๐
๖๘๕	คุณอรทัย สติเทพปัญญา	๑๐๐.๐๐
๖๘๖	คุณอรพรมย์ สุนทรवलัน	๕๐๐.๐๐

ลำดับ	รายชื่อ	จำนวนเงิน
๖๘๗	คุณอรพินท์ คณาธนะวินิชย์	๑,๐๐๐,๐๐๐.๐๐
๖๘๘	คุณอรรธวรรณ พรหมเชษฐ์	๕,๐๐๐.๐๐
๖๘๙	คุณอรรธวรรณ สติเทพปัญญา	๑๐๐.๐๐
๖๙๐	คุณอรศิริ ทิวประยูร	๕,๐๐๐.๐๐
๖๙๑	คุณอรุณี ทิพานนท์	๑,๙๙๙.๐๐
๖๙๒	คุณอ้อยทิพย์ โลกา	๕๐๐.๐๐
๖๙๓	คุณอักษร วัฒนาเลิศ	๕๐๐.๐๐
๖๙๔	คุณอจจรา บริบูรณ์	๑,๕๐๐.๐๐
๖๙๕	คุณอจจรา เจริญวิจิตร	๔,๐๐๐.๐๐
๖๙๖	คุณอจจราภรณ์ ตั้งมั่นในกิจ	๔๐๐.๐๐
๖๙๗	คุณอชฌารัตน์ ตรีตระกูลทิพย์	๑๐,๐๐๐.๐๐
๖๙๘	คุณอัญชลิกา คำสรวนศิลป์	๑,๒๐๐.๐๐
๖๙๙	คุณอัญชลี เรืองว	๑,๐๐๐.๐๐
๗๐๐	คุณอัญชลี เรือนทอง	๑,๐๐๐.๐๐
๗๐๑	คุณอัปสร มากเหมือน	๑,๐๐๐.๐๐
๗๐๒	คุณอัมพร จามมีตรสมบุญ	๑,๐๐๐.๐๐
๗๐๓	คุณอารยา ชูรัตน์	๕๐๐.๐๐
๗๐๔	คุณอำพร จิตต์สุทนต์	๑,๐๐๐.๐๐
๗๐๕	คุณอำไพพร ชื่นบาน และครอบครัว	๑,๐๐๐.๐๐
๗๐๖	คุณอุบล บุญมา	๓,๐๐๐.๐๐
๗๐๗	คุณอุบล กาบุ้คณากร	๑,๐๐๐.๐๐
๗๐๘	คุณอุทัยพงศ์ จิตต์วดี	๔,๐๐๐.๐๐
๗๐๙	คุณอรุษาวัลย์ กปิตกาญจน์	๕๐๐.๐๐
๗๑๐	คุณอุไรวรรณ สากุญษศิลป์	๑๐,๒๐๐.๐๐
๗๑๑	คุณอุษณีย์ รักวัชรศิลป์	๒,๐๐๐.๐๐
๗๑๒	คุณอุษณีย์ ธนาควรรณี	๑๐,๐๐๐.๐๐
๗๑๓	คุณอุษา ชื่นพัฒนาการ	๕,๐๐๐.๐๐
๗๑๔	คุณอุษา ลิขิตนันท์	๕,๐๐๐.๐๐
๗๑๕	คุณสำภา หงส์ทอง - คุณเฉลิมศรี	๑๐๐.๐๐
๗๑๖	คุณสิริเพ็ญ ปวีร์อภิชาติ	๕๐๐.๐๐
๗๑๗	คุณสิริวัลย์ ดวงสิริพันธ์	๒๐๐.๐๐
๗๑๘	คุณสิทิพย์ เกลี้ยงพร้อม	๓,๐๐๐.๐๐
๗๑๙	คุณสุจิตรา พรหมรักษ์	๔,๐๐๐.๐๐
๗๒๐	คุณสุนันท์ ไร่รุ่งทิว	๒,๔๐๐.๐๐
๗๒๑	คุณสุนีย์ กวีพัฒนพงษ์	๑,๐๐๐.๐๐
๗๒๒	คุณสุนีย์ รัตนกุล	๑๐,๐๐๐.๐๐
๗๒๓	คุณสุนตรา - คุณมาร์ค มีลาเลอร์	๒,๔๐๐.๐๐
๗๒๔	คุณสุพร วรประทีป	๓๐,๐๐๐.๐๐
๗๒๕	คุณสุภรณ์ วัฒนจิง	๕๐๐.๐๐
๗๒๖	คุณสุภาพร ศรีหาลิต	๑,๙๐๐.๐๐
๗๒๗	คุณสุภาวดี กุลศิริ	๑๐๐.๐๐
๗๒๘	คุณสุนภา ต่างลาหพันธ์	๒๐๐.๐๐
๗๒๙	คุณสุมาลี จันทร์นิมิตร	๑,๐๐๐.๐๐
๗๓๐	คุณสุรินทร์ ชื่นบาน	๑๐๐.๐๐
๗๓๑	คุณสุรีย์พร สรามภพ	๓,๐๐๐.๐๐
๗๓๒	คุณเสาวลักษณ์ บุชาธรรมรัตน์	๑๐,๐๐๐.๐๐
๗๓๓	คุณหริษา ไหลสกุล	๑,๐๐๐.๐๐
๗๓๔	คุณอภิญญา บุคทีศิริสกุล	๒๐๐.๐๐
๗๓๕	คุณอรทัย ชื่นชม - คุณธนพล ศรีสุทนต์	๘๐๐.๐๐
๗๓๖	คุณอรทัย อาวุโสสกุล	๑,๐๐๐.๐๐
๗๓๗	คุณอรบุษ คุรุสุวรรณ	๑๐,๐๐๐.๐๐
๗๓๘	คุณอรพรรณ ชุกสิณ	๕๐,๐๐๐.๐๐
๗๓๙	คุณอรพิน รัตน์โชติ	๑,๕๐๐.๐๐

ลำดับ	รายชื่อ	จำนวนเงิน
๗๔๐	คุณอรศรี สว่างวรรณ	๔๐,๐๐๐.๐๐
๗๔๑	คุณอรุณวรรณ เกษรสังข์	๕๐๐.๐๐
๗๔๒	คุณอังกาบ มั่นถาวร	๑,๐๐๐.๐๐
๗๔๓	คุณอังกา คำพาทย์	๑,๕๐๐.๐๐
๗๔๔	คุณอังกา นิมิต	๑๒๐,๐๐๐.๐๐
๗๔๕	คุณอังกา โพธิ์พวง	๒,๐๐๐.๐๐
๗๔๖	คุณอจจรา ยานาษะ	๓,๐๐๐.๐๐
๗๔๗	คุณอัญชลี บุญนาค	๑๓,๐๐๐.๐๐
๗๔๘	คุณอากาศกรณ จิตตดาพร	๓,๐๐๐.๐๐
๗๔๙	คุณอารีย์ ปิมาเพชร	๓,๐๐๐.๐๐
๗๕๐	คุณอุทัยวรรณ บริบูรณ์ และครอบครัว	๑๐๐.๐๐
๗๕๑	คุณอุบล ศรประสิทธิ์	๒๐,๐๐๐.๐๐
๗๕๒	คุณอุไรวรรณ จันทนะมาพะพะ	๒,๐๐๐.๐๐
๗๕๓	คุณอุลลีย คำหาราชกุล	๓๐๐.๐๐
๗๕๔	คุณอุษา สว่างศิลป์	๕๐๐.๐๐
๗๕๕	คุณกนกศักดิ์ ปิ่นแสง	๑๐,๐๐๐.๐๐
๗๕๖	คุณกรรณภัทร อังคนันทวาริ	๑,๕๐๐.๐๐
๗๕๗	คุณกฤตพร สิริกาญจน์	๒,๕๐๐.๐๐
๗๕๘	คุณกฤษณ์ นวลสุวรรณ	๓,๙๐๐.๐๐
๗๕๙	คุณกวีณ ตรีสุทนต์	๒,๐๐๐.๐๐
๗๖๐	คุณกษิณี สุวรรณเพ็ญ	๑,๐๐๐.๐๐
๗๖๑	คุณก้องเกียรติ บุณยวิทย์	๔,๐๐๐.๐๐
๗๖๒	คุณทองเอก วิลาศ ฐิติพนพวงศ์	๑๐,๐๐๐.๐๐
๗๖๓	คุณกัมปนาท - คุณหทัย ตั้งมหากุล	๑๐,๐๐๐.๐๐
๗๖๔	คุณกานต์ เสาวภาคย์มณีวงศ์	๑,๑๐๐.๐๐
๗๖๕	คุณกิตติ ประกายโกวิท	๕,๐๐๐.๐๐
๗๖๖	คุณกิตติ ไร่รุ่งทิว	๑,๐๐๐.๐๐
๗๖๗	คุณกิตติกร อธิรัตน์โรวาก	๕๐.๐๐
๗๖๘	คุณกิตติธนากร อังอ่อน	๒๐,๐๐๐.๐๐
๗๖๙	คุณกิตติพันธ์ พงษ์พูนใจ	๑,๐๐๐.๐๐
๗๗๐	คุณกิตติพันธ์ หล่อทิพย์กุล	๑,๔๐๐.๐๐
๗๗๑	คุณกิตติศักดิ์ ปานเกษม	๑,๐๐๐.๐๐
๗๗๒	คุณกิมเจียง แซ่ตั้ง - คุณรุ่งชัช แซ่ตั้ง	๒๐๐.๐๐
๗๗๓	คุณกัท้อง เกษมสันต์ ณ อยุธยา	๔,๐๐๐.๐๐
๗๗๔	คุณเกรียง - คุณเยี่ยมเยียง มิ่งบรรณกิจสุข	๑๑,๕๐๐.๐๐
๗๗๕	คุณเกรียงไกร กองหนู	๒,๐๐๐.๐๐
๗๗๖	คุณเกษม ผลสัมฤทธิ์	๔๐๐.๐๐
๗๗๗	คุณเกียรติ วัฒนเวลา	๔๐,๐๐๐.๐๐
๗๗๘	คุณเกียรติศักดิ์ กิตติศักดิ์โพธิ์	๕๐๐.๐๐
๗๗๙	คุณโกทัม	๕๐๐.๐๐
๗๘๐	คุณโกศล ชื่นพิพัฒน์	๑,๐๐๐.๐๐
๗๘๑	คุณจรรยา กาญจนกุล	๓,๐๐๐.๐๐
๗๘๒	คุณขวัญชัย - คุณพรพรรณ เกษมพงษ์ทองดี	๒,๓๐๐.๐๐
๗๘๓	คุณณคน ตังการคุณ	๒๐๐,๐๐๐.๐๐
๗๘๔	คุณณคน ธนะเออนเจริญ	๕,๐๐๐.๐๐
๗๘๕	คุณจอมพงษ์ ภูพิชฌานกุล	๑,๖๐๐.๐๐
๗๘๖	คุณจางรัตน์ วรรณมวล	๑,๐๐๐.๐๐
๗๘๗	คุณจาริน ลักษณ์กุล	๒,๐๐๐.๐๐
๗๘๘	คุณจิตต์ พงศ์กุลจิตต์	๓๐,๐๐๐.๐๐
๗๘๙	คุณจิระชัย วงศ์วิภาพร	๑,๐๐๐.๐๐
๗๙๐	คุณจิระศักดิ์ สงสัย	๑,๐๐๐.๐๐
๗๙๑	คุณจุฬารัตน์ เทชะภาส	๒๒,๘๐๐.๐๐



ลำดับ	รายชื่อ	จำนวนเงิน
๗๗๒	คุณเอกภา ดิษฐโสภา	๓,๓๐๐.๐๐
๗๗๓	คุณชฎิล พรรณรัตน์	๖,๐๐๐.๐๐
๗๗๔	คุณชนรรค์ จ้าวทองไพฑูริย์	๕,๐๐๐.๐๐
๗๗๕	คุณชัยวัฒน์ ไตรภักดิ์	๕,๐๐๐.๐๐
๗๗๖	คุณชวรินทร์ พงศ์ศิริ	๒๐๐,๐๐๐.๐๐
๗๗๗	คุณชัยพร วัฒนสุภกิจ	๑,๐๐๐.๐๐
๗๗๘	คุณชัยพร สว่างกุล	๔,๐๐๐.๐๐
๘๐๐	คุณชัยวัฒน์ มหิตตนาพานิช	๑,๐๐๐.๐๐
๘๐๑	คุณชาคริต ธิมากุล	๒,๐๐๐.๐๐
๘๐๒	คุณชาญ - คุณกมลพร ภิรมย์	๑,๐๐๐.๐๐
๘๐๓	คุณชาญณรงค์ นิมาภักดิ์	๑,๐๐๐.๐๐
๘๐๔	คุณชาญยุทธ เหมือนฉิม	๔,๐๐๐.๐๐
๘๐๕	คุณชาติ งามฉ่องสกุล	๕,๐๐๐.๐๐
๘๐๖	คุณชาติ สีสานนท์	๑,๐๐๐.๐๐
๘๐๗	คุณชาติ อัครวิวัฒน์	๕๐๐.๐๐
๘๐๘	คุณธานี เชื้อเจริญรุ่ง	๖๐,๐๐๐.๐๐
๘๐๙	คุณชิต - คุณบุญยลักษณ์ มหิตขวโรจน์	๑,๐๐๐.๐๐
๘๑๐	คุณชิต มหิตขวโรจน์	๕,๐๐๐.๐๐
๘๑๑	คุณชัชวาลย์ มโนภักดิ์	๕,๐๐๐.๐๐
๘๑๒	คุณชอุบล รุ่งทิวชัยสวัสดิ์	๔,๕๐๐.๐๐
๘๑๓	คุณชูชาติ รัตนจิรากร	๕,๐๐๐.๐๐
๘๑๔	คุณเชษฐ - คุณชัชวาลย์ กุญชร ณ อยุธยา	๕๐๐.๐๐
๘๑๕	คุณโชติเทพ พนาพรศิริกุล	๑,๐๐๐.๐๐
๘๑๖	คุณไชยวัฒน์ กิตติปัญญา	๒,๐๐๐.๐๐
๘๑๗	คุณไชยสิทธิ์ วงศ์วิภาส	๒,๐๐๐.๐๐
๘๑๘	คุณไชยา - คุณกฤษณา วงศ์วรชาติ	๓,๐๐๐.๐๐
๘๑๙	คุณไชยา อังคนันท์	๒,๕๐๐.๐๐
๘๒๐	คุณชูชัย โทณพิชัย	๑,๐๐๐.๐๐
๘๒๑	คุณณนท มีสุวรรณ	๕,๐๐๐.๐๐
๘๒๒	คุณณัฐกิตติ อุดมเวศย์	๒๐๐.๐๐
๘๒๓	คุณณัฐ สัตตะกุล	๑,๐๐๐.๐๐
๘๒๔	คุณณัฐชนน โพธิ์ทอง	๑,๐๐๐.๐๐
๘๒๕	คุณณัฐพล พุ่มอรุณ	๑,๐๐๐.๐๐
๘๒๖	คุณณัฐวงศ์ เรียมบุรุษเศรษฐี	๑,๐๐๐.๐๐
๘๒๗	คุณณัฐวัฒน์ ปวีณอภิชาติ	๓๐๐.๐๐
๘๒๘	คุณณัฐวัฒน์ วัฒนจันทร์	๓,๐๐๐.๐๐
๘๒๙	คุณณัฐภัทร ธีรธรรมกุล	๕,๐๐๐.๐๐
๘๓๐	คุณณัฐ หวานเสนาะ	๕๕๐.๐๐
๘๓๑	คุณดำรง - คุณดวงพร มังกร	๒,๐๐๐.๐๐
๘๓๒	คุณณัฐกร คันฉาย	๑๔,๐๐๐.๐๐
๘๓๓	คุณณัฐจา ตูมานันท์	๑๐๐.๐๐
๘๓๔	คุณณัฐ ชินดุษฎีกุล	๕๐๐.๐๐
๘๓๕	คุณต่อศักดิ์ พิธีรัมย์	๒,๐๐๐.๐๐
๘๓๖	คุณตั้งใจ ศาสตรศศิ	๕,๐๐๐.๐๐
๘๓๗	คุณท้าว - คุณณัฐกร ปัญญาธิระ	๔,๐๐๐.๐๐
๘๓๘	คุณท้าว เสนาเนียน	๖๐๐.๐๐
๘๓๙	คุณถวิลศักดิ์ ภาควงบุญ	๑๐๐.๐๐
๘๔๐	คุณทรงชัย - คุณอุไร ว่องนันทวิทยา	๑๐๐.๐๐
๘๔๑	คุณทศพร กองสุพรรณ	๑๐๐.๐๐
๘๔๒	คุณเทพทองพร เสวตปิยะกุล	๕๐๐.๐๐
๘๔๓	คุณเทียนชัย ชื่นมาน	๑๐๐.๐๐

ลำดับ	รายชื่อ	จำนวนเงิน
๘๔๔	คุณธนธรรณ์ ปัญญาธิระ	๒,๐๐๐.๐๐
๘๔๕	คุณธนพจน์ บุตรศิริ และครอบครัว	๒๐๐.๐๐
๘๔๖	คุณธนพล ฝัดดงชัย	๔,๐๐๐.๐๐
๘๔๗	คุณธนพล วิทยาชากร	๔๐๐.๐๐
๘๔๘	คุณธนศักดิ์ ไปตระนันท์	๓,๐๐๐.๐๐
๘๔๙	คุณธนะ ศรีสุขสันต์	๑๐,๐๐๐.๐๐
๘๕๐	คุณธนะชัย หล่ออภิบาลกุล	๑๐,๐๐๐.๐๐
๘๕๑	คุณธนัญญาชัช บุณยพงศ์ปริตร	๑,๐๐๐.๐๐
๘๕๒	คุณธนาเดช จำลองราษฎร์	๑,๐๐๐.๐๐
๘๕๓	คุณธนาจรัส นิติกานงนา	๖,๕๐๐.๐๐
๘๕๔	คุณธนาธิกร เลิศอนุสรณ์ - คุณเพชรรัตน์ ชัยอีกธรัตน์ และครอบครัว	๕๐,๐๐๐.๐๐
๘๕๕	คุณธรรดง เลิศวิไลกุลณี	๑๐๐.๐๐
๘๕๖	คุณธรรพ์ศักดิ์ สิริขันธ์	๗๐๐.๐๐
๘๕๗	คุณธรรพ์ เทียมบรมก	๒,๐๐๐.๐๐
๘๕๘	คุณธรรพ์พร ศรีรองอุรุก	๙๗,๕๐๐.๐๐
๘๕๙	คุณธรรพ์พันธุ์ กิ่งจิตต์	๕๐๐.๐๐
๘๖๐	คุณธรรพ์วัฒน์ เทียมบรมก	๑,๐๐๐.๐๐
๘๖๑	คุณธรรพ์ บุญศิริพันธ์	๒๐๐.๐๐
๘๖๒	คุณธรรพ์นันท์ บัวทอง	๙,๐๐๐.๐๐
๘๖๓	คุณธรรพ์พงษ์ แสนวรรณ	๕,๐๐๐.๐๐
๘๖๔	คุณธรรพ์นันท์ เทวพงษ์ไพศาล	๕๐๐,๐๐๐.๐๐
๘๖๕	คุณนคร วิศาลธัตพันธ์	๒๐,๐๐๐.๐๐
๘๖๖	คุณนพปฎล บุญญาภิสมการ	๖,๐๐๐.๐๐
๘๖๗	คุณนพพล วิสุทธิพงษ์วัฒนา	๔,๐๐๐.๐๐
๘๖๘	คุณนริศ กิจวงรงค์	๑,๐๐๐.๐๐
๘๖๙	คุณนริศ - คุณรุ่งอรุณ ตรีนิมาส	๕๐๐.๐๐
๘๗๐	คุณนฤเทพ ล่องธารทอง และครอบครัว	๑๐,๐๐๐.๐๐
๘๗๑	คุณนฤพล รัตนวิบูลย์ลาภ	๒,๐๐๐.๐๐
๘๗๒	คุณนริศชัย อรุณรัตน์	๒๕,๐๐๐.๐๐
๘๗๓	คุณนิตพล อมรภักดิ์	๑๐,๐๐๐.๐๐
๘๗๔	คุณบรรพต ตฤยากุล	๕๐๐.๐๐
๘๗๕	คุณนริศบุรินทร์ ดวงสุขเกษม	๒,๐๐๐.๐๐
๘๗๖	คุณนริศนันท์ วานิชย์กุล	๒๑,๐๐๐.๐๐
๘๗๗	คุณนันทิต สิริณามสุวรรณ	๒,๐๐๐.๐๐
๘๗๘	คุณนันทิพัทธ์ คุ้มกันทำ - คุณอภิญา ทุยสา	๑,๐๐๐.๐๐
๘๗๙	คุณบุญเกียรติ - คุณศิริอร ธโนศวรรย์	๔,๐๐๐.๐๐
๘๘๐	คุณบุญช่วย กองสว่าง	๑,๐๐๐.๐๐
๘๘๑	คุณบุญทอง พุกเกษมศาสตร์	๑๐,๐๐๐.๐๐
๘๘๒	คุณบุญธรรม ว่องประพัฒน์กุล	๑,๐๐๐.๐๐
๘๘๓	คุณบุญศักดิ์ วิชาราสกุล	๕๐๐.๐๐
๘๘๔	คุณบุญเสริม กิจโรจน์สกุลชัย	๑๐,๐๐๐.๐๐
๘๘๕	คุณบุญเรือง บุญะฉลิ	๑,๐๐๐.๐๐
๘๘๖	คุณประจักษ์ เชื้อชม	๕,๐๐๐.๐๐
๘๘๗	คุณประจวบ วงษ์นิม	๑,๐๐๐.๐๐
๘๘๘	คุณประทีป กุณาศ	๑,๐๐๐.๐๐
๘๘๙	คุณประทีป พันธุพงษ์	๑,๕๐๐.๐๐
๘๙๐	คุณประพุก จารุมิ	๘,๐๐๐.๐๐
๘๙๑	คุณประพันธ์ ธนาปัญกุล	๒๐๐.๐๐
๘๙๒	คุณประพันธ์ พิธีธรรมวงศ์	๒,๐๐๐.๐๐
๘๙๓	คุณประภัทร์ ธรรมพ็องฟู	๔๐๐.๐๐
๘๙๔	คุณประภาส คณาญาติ	๒๐,๐๐๐.๐๐

ลำดับ	รายชื่อ	จำนวนเงิน
๘๙๕	คุณประมวล ทองนาค	๓,๐๐๐.๐๐
๘๙๖	คุณประมวล ปทุมชาติ	๑๒,๐๐๐.๐๐
๘๙๗	คุณประวิทย์ วรประทีป	๑๐,๐๐๐.๐๐
๘๙๘	คุณประสิทธิ์ ตั้งใจรุ่งเรือง	๒,๐๐๐.๐๐
๘๙๙	คุณประสิทธิ์ - คุณนงนิตย์ ทัศนัญชลี	๒,๐๐๐.๐๐
๙๐๐	คุณประเสริฐ จรุงรุ่งเรือง	๖๕,๐๐๐.๐๐
๙๐๑	คุณประเสริฐ เทียมประเสริฐกิจ	๔,๐๐๐.๐๐
๙๐๒	คุณประเสริฐ นิษฐ์โรจน์	๑๐,๑๐๐.๐๐
๙๐๓	คุณประเสริฐ วงศ์ราตรี	๑,๐๐๐.๐๐
๙๐๔	คุณปริญญา - คุณสุรีย์ - คุณสิริธร - คุณณัฐพล - คุณต๋องเข้า	๒๐,๐๐๐.๐๐
๙๐๕	คุณปริญญา ยงเกียรติตระกูล	๒๐,๐๐๐.๐๐
๙๐๖	คุณปราโมทย์ วัฒนงามเลิศ	๑,๐๐๐.๐๐
๙๐๗	คุณปราโมทย์ วัฒนเทียมนันท์	๑,๖๐๐.๐๐
๙๐๘	คุณปราโมทย์ มโนอุบล	๒,๐๐๐.๐๐
๙๐๙	คุณปราโมทย์ เลิศวิริยะวิทย์	๓,๐๐๐.๐๐
๙๑๐	คุณปรีดิศา เลิศดำรงกิจการ	๓๐๐.๐๐
๙๑๑	คุณปวีรธรรม พูลพัฒน์	๑๐,๐๐๐.๐๐
๙๑๒	คุณปรีชา พรวิริยะกุล	๕,๐๐๐.๐๐
๙๑๓	คุณปรีชา รุ่งทิวชัยสวัสดิ์	๔,๕๐๐.๐๐
๙๑๔	คุณปรีชา เอื้อการันต์กุล	๑,๐๐๐.๐๐
๙๑๕	คุณปองพล รัตนวิบูลย์ลาภ	๒,๐๐๐.๐๐
๙๑๖	คุณปัญญาวิทย์ ปิ่นสารอง	๑๐๐.๐๐
๙๑๗	คุณปานศิริ สิมพิบูลย์	๑๐,๐๐๐.๐๐
๙๑๘	คุณปัญญาธิช ฤกษ์เจริญ	๒,๒๐๐.๐๐
๙๑๙	คุณปรีดิศา ธารธรรม	๓,๐๐๐.๐๐
๙๒๐	คุณเผ่าเพชร มงคลสมัย	๓,๐๐๐.๐๐
๙๒๑	คุณพงศ์ วัฒนรุ่งทิว	๑๒,๐๐๐.๐๐
๙๒๒	คุณพงศ์กูร วัฒนนันท์	๕๐๐.๐๐
๙๒๓	คุณพงศ์พรหม ยามะรัต	๓๐,๐๐๐.๐๐
๙๒๔	คุณพงษ์ศักดิ์ วัฒนวัฒนนันท์	๓,๐๐๐.๐๐
๙๒๕	คุณพรชัย พงษ์นันท์ศาสตร์	๑๘,๐๐๐.๐๐
๙๒๖	คุณพรชัย เอื้อวัฒนเขจร	๑๑,๐๐๐.๐๐
๙๒๗	คุณพงศ์ศักดิ์ เข็มชูวงศ์นารถ	๒๐๐.๐๐
๙๒๘	คุณพลุฑ - คุณจิตภา นวิภาส	๒.๐๘
๙๒๙	คุณพัฒน ทัศนิก	๑๐,๐๐๐.๐๐
๙๓๐	คุณพัฒนเลิศ กองสุพรรณ	๕๐๐.๐๐
๙๓๑	คุณพิชัย เอกวิทย์นรินทร์	๑,๖๘๕.๐๐
๙๓๒	คุณพิชิต ลากเจริญพานิช	๑๐,๐๐๐.๐๐
๙๓๓	คุณพิชิตกร กิจบุญนาค	๒,๐๐๐.๐๐
๙๓๔	คุณพิชิต วัฒนพิชิต	๑,๐๐๐.๐๐
๙๓๕	คุณพิชิต วานิชเจริญธรรม	๑,๐๐๐.๐๐
๙๓๖	คุณพิชิต วัฒนศิริวัฒน์	๕,๒๒๐.๐๐
๙๓๗	คุณพินิจ ดำรงเลขาพันธ์	๒๐๐.๐๐
๙๓๘	คุณพิชิต วัฒนวัฒนธนา	๑๐๐.๐๐
๙๓๙	คุณพิชิต วัฒนวัฒนชัย	๒๐๐,๐๐๐.๐๐
๙๔๐	คุณพิชิต วัฒนวัฒนอาหาร	๑๒,๐๐๐.๐๐
๙๔๑	คุณพิชิต วัฒนวัฒนรุ่งทิว	๒,๕๐๐.๐๐
๙๔๒	คุณพิชิต กิตติธรรมกุล	๑,๐๐๐.๐๐
๙๔๓	คุณพิชิต - คุณศิริพร - พันเอกพิเศษ ศิริพงษ์ - พันโท พิธีพงษ์ รัตนเกษม และครอบครัว	๑,๐๐๐.๐๐
๙๔๔	คุณพัฒนพงษ์ อนันต์สวัสดิ์	๒,๐๐๐.๐๐
๙๔๕	คุณพัฒนสุวรรณ พุทธิคุณ	๑,๐๐๐.๐๐

ลำดับ	รายชื่อ	จำนวนเงิน
๙๕๖	นายแพทย์จิตศักดิ์ พูนศรีสวัสดิ์	๒๐๐.๐๐
๙๕๗	นายแพทย์จิรศักดิ์ เปลี่ยนศรีชัย	๑,๐๐๐.๐๐
๙๕๘	นายแพทย์ดิเรก - คุณสมหญิง จุลชาติ	๓,๐๐๐.๐๐
๙๕๙	นายแพทย์สุปรัชญา ธนะชัย	๒,๐๐๐.๐๐
๙๕๐	นายแพทย์ดำรง วงษ์จันทร์	๑๐,๐๐๐.๐๐
๙๕๑	คุณโพธิ์ พิศดวงดาว	๗๐๐.๐๐
๙๕๒	คุณไพฑูริย์ วิเวไพศาลพงศ์	๑๐,๐๐๐.๐๐
๙๕๓	คุณไพฑูริย์ - คุณบังอร พันธ์มี	๑๐,๐๐๐.๐๐
๙๕๔	คุณไพฑูริย์ อนันต์สวัสดิ์	๒,๐๐๐.๐๐
๙๕๕	คุณไพฑูริย์ อร่ามพงษ์พันธ์	๒,๐๐๐.๐๐
๙๕๖	คุณไพศาล เอกปัญญากุล	๑,๐๐๐.๐๐
๙๕๗	คุณภราดร ศรีสุภราชกุล	๗,๐๐๐.๐๐
๙๕๘	คุณศักดิ์ ตั้งสุนทรกิจ	๒๐,๐๐๐.๐๐
๙๕๙	คุณภาภุมิ เสน่ห์กุล	๒๐๐.๐๐
๙๖๐	คุณภาสกร สิมมีโชคชัย	๑,๐๐๐.๐๐
๙๖๑	คุณภูมิภาส กำประเสริฐ	๑,๐๐๐.๐๐
๙๖๒	คุณภูสิทธ์ ภูธรนิพันธ์	๕,๐๐๐.๐๐
๙๖๓	คุณมงคล จิตตวงค์	๒,๐๐๐.๐๐
๙๖๔	คุณมงคล ทวีประดิษฐ์	๗๐๐.๐๐
๙๖๕	คุณมนตรีชัย - คุณอ้ออรา - คุณพันเลิศ - คุณกษพร ทองสุพรรณ	๒๐๐.๐๐
๙๖๖	คุณมนัส สุดพวง	๕,๙๐๐.๐๐
๙๖๗	คุณมนัญญา กองมนี	๒๕,๐๐๐.๐๐
๙๖๘	คุณมานะชัย ขาวประพันธ์	๕๐๐.๐๐
๙๖๙	คุณเมธา ต้นตวงค์	๕๐๐.๐๐
๙๗๐	คุณเมธี วงศ์วิภาพร	๓๐,๐๐๐.๐๐
๙๗๑	คุณยงยุทธ วงศ์สินิล	๑,๐๐๐.๐๐
๙๗๒	คุณยงยุทธ ว่องกรียงไกร	๑๐,๐๐๐.๐๐
๙๗๓	คุณยรรยง ตั้งจิตต์กุล	๕,๐๐๐.๐๐
๙๗๔	คุณยศ รินากุล	๑๐,๐๐๐.๐๐
๙๗๕	คุณยัยยศ ดอนมด	๒,๐๐๐.๐๐
๙๗๖	คุณยุทธ สิมศิริระ	๕,๐๐๐.๐๐
๙๗๗	คุณรณฤทธิ์ ปรัชญาชัย	๑,๐๐๐.๐๐
๙๗๘	คุณระพีพัฒน์ ไกรน้อย	๕๐,๐๐๐.๐๐
๙๗๙	คุณรักพงษ์ ไชยิว	๓,๐๐๐.๐๐
๙๘๐	คุณรังสิชัย บรรณกิจวิจารณ์	๑,๐๐๐.๐๐
๙๘๑	คุณรัฐพล รุ่งโรจน์เจริญผล	๕๐๐.๐๐
๙๘๒	คุณรัฐศรีณย์ ศันสนะวานี	๑,๐๐๐.๐๐
๙๘๓	คุณรัตนาธิ อังคนันทวาริ	๑,๕๐๐.๐๐
๙๘๔	คุณรัตนะ เรืองอุดม	๑๐๐.๐๐
๙๘๕	คุณราส จีรวินันต์สิทธิ์	๕,๐๐๐.๐๐
๙๘๖	คุณรามนคร ต้นตึกโสชนัน	๕๐๐.๐๐
๙๘๗	คุณรุ่งโรจน์ เติงรวัช	๒,๐๐๐.๐๐
๙๘๘	คุณลิ่งเจี๋ย แซ่บึง - คุณศรีน้อย พันธ์มี - คุณไพฑูริย์ - คุณบังอร พันธ์มี	๒๐,๐๐๐.๐๐
๙๘๙	คุณลำดวน กุมมาลา	๕,๐๐๐.๐๐
๙๙๐	คุณเล็ก รักมุนษย์	๑๓,๐๐๐.๐๐
๙๙๑	คุณเลิศ เลิศไพฑูริย์ - คุณจวง แซ่ลี	๕๐๐.๐๐
๙๙๒	คุณวชิรนาถ วันสน	๑,๐๐๐.๐๐
๙๙๓	คุณวรวรรณ มีชาติสนีย์	๑๐๐.๐๐
๙๙๔	คุณวรัญญา พรหมโชติอนันต์	๔,๐๐๐.๐๐
๙๙๕	คุณวราห์ศักดิ์ พงษ์สวัสดิ์	๒,๐๐๐.๐๐
๙๙๖	คุณวรินทร์นาถ สุทธิสิริคุณกุล	๑๒,๐๐๐.๐๐

ลำดับ	รายชื่อ	จำนวนเงิน
๙๙๗	คุณวรุณี ๓๕๖จินดา	๒,๐๐๐.๐๐
๙๙๘	คุณวสันต์ สิละยูงะ	๑๐๐,๐๐๐.๐๐
๙๙๙	คุณวชิระ พุทธิวิศิษฐ์	๑๐,๐๐๐.๐๐
๑๐๐๐	คุณวชิระ มาลัยทอง	๑,๐๐๐.๐๐
๑๐๐๑	คุณวชนันท์ สนิทวงศ์ ณ อยุธยา	๖๐,๐๐๐.๐๐
๑๐๐๒	คุณวันชัย - คุณสมภรณ์ พุกทานนท์	๑๐,๐๐๐.๐๐
๑๐๐๓	คุณวันชัย สาโรจน์นที	๕,๐๐๐.๐๐
๑๐๐๔	คุณวลาส เทศาภิบาล	๑,๐๐๐.๐๐
๑๐๐๕	คุณวาปี ภิรมย์ภักดี	๖๐๐,๐๐๐.๐๐
๑๐๐๖	คุณวิจิตร พิธาไพศาล	๑๐,๐๐๐.๐๐
๑๐๐๗	คุณวิชัย อัครมานนท์	๒,๕๐๐.๐๐
๑๐๐๘	คุณวิชัย ชิตานุกร	๑๐,๐๐๐.๐๐
๑๐๐๙	คุณวิชัย เมธิตุสภิต์	๑๐๐,๐๐๐.๐๐
๑๐๑๐	คุณวิชัย สุทธิสิริคุณกุล	๑๒,๐๐๐.๐๐
๑๐๑๑	คุณวิชัย อังคนากร	๕,๐๐๐.๐๐
๑๐๑๒	คุณวิชัย อุ่มสมบัติชัย	๑,๐๐๐.๐๐
๑๐๑๓	คุณวิชัย ศรีศุฑาธารณ	๕,๐๐๐.๐๐
๑๐๑๔	คุณวิญญู รักษากุล	๕๐๐.๐๐
๑๐๑๕	คุณวิภา ไตรสารวัฒน์	๑๑,๐๐๐.๐๐
๑๐๑๖	คุณวินัย วงษ์พานิช	๒,๐๐๐.๐๐
๑๐๑๗	คุณวิบูลย์ วงศ์ศรีนันท	๗,๐๐๐.๐๐
๑๐๑๘	คุณวิรัตน์ อมรพิพิธกุล	๒,๐๐๐.๐๐
๑๐๑๙	คุณวิโรจน์ จิวะรังสรรค์ อดีตผู้อำนวยการจังหวัดเลย	๑๐,๐๐๐.๐๐
๑๐๒๐	คุณวิโรจน์ รักษากุล	๕๐๐.๐๐
๑๐๒๑	คุณวิมล วงศ์สาทรภย์	๒,๐๐๐.๐๐
๑๐๒๒	คุณวิสูตร - คุณประชา - คุณธนชัย ศรีสมวงศ์	๑,๙๒๕.๘๘
๑๐๒๓	คุณวีระ กักตักนพพัทธ์	๑๑,๐๐๐.๐๐
๑๐๒๔	คุณวีระชัย อินทร์กรชัย และครอบครัว	๒,๐๐๐.๐๐
๑๐๒๕	คุณวีระชาติ สุภริยาธารณ	๒๐๐.๐๐
๑๐๒๖	คุณวีระพงษ์ - คุณณัฐพร - คุณอรุณี แสงพรหม และครอบครัว	๒๐๐.๐๐
๑๐๒๗	คุณวีระศักดิ์ นิสุวรรณ	๔๕,๐๐๐.๐๐
๑๐๒๘	คุณวณิชพงษ์ เขียวชูวงศ์	๕,๐๐๐.๐๐
๑๐๒๙	คุณวณิชพงษ์ อัยนารลักษณ์	๑,๒๐๑.๐๐
๑๐๓๐	คุณศรีณย์ บุญญะศิริ	๑๐,๐๐๐.๐๐
๑๐๓๑	คุณศรีณย์ รตนภาส	๒,๐๐๐.๐๐
๑๐๓๒	คุณศักดิ์ชัย ปฎิภาณปรัชญาวิ	๘,๐๐๐.๐๐
๑๐๓๓	คุณศักดิ์ชัย ปุละสินธุ์	๓๐๐.๐๐
๑๐๓๔	คุณศิริชัย คงอ่า	๑,๐๐๐.๐๐
๑๐๓๕	คุณศิริมาโนชญ์ จันทร์อุปต์	๑๐๐.๐๐
๑๐๓๖	คุณศิริรัช สุภาภิรมย์	๓๐๐.๐๐
๑๐๓๗	คุณศุภนันท์ วิชรัตน์	๓๐๐.๐๐
๑๐๓๘	คุณศุภวิช สิริกาญจน	๖,๐๐๐.๐๐
๑๐๓๙	คุณชฎากร พิศสนันท์พงศ์	๑๐,๐๐๐.๐๐
๑๐๔๐	คุณสกล หันพันธุ	๒,๕๐๐.๐๐
๑๐๔๑	คุณสถาน เฉลิมพันธ์	๑,๐๐๐.๐๐
๑๐๔๒	คุณสนิก เจริญสกุล	๕,๐๐๐.๐๐
๑๐๔๓	คุณสมเกียรติ ชิงใจงาม	๑,๐๐๐.๐๐
๑๐๔๔	คุณสมเกียรติ พิพัฒน์นางคณ	๕๐๐.๐๐
๑๐๔๕	คุณสมคิด เรือนอนุกุล	๕,๐๐๐.๐๐
๑๐๔๖	คุณสมชัย มหาพล	๓๐๐.๐๐

ลำดับ	รายชื่อ	จำนวนเงิน
๑๐๔๗	คุณสมชาย เข็มทองทวี	๑,๐๐๐.๐๐
๑๐๔๘	คุณสมชาย ทรัพย์เยี่ยมลาภ	๒๒,๐๐๐.๐๐
๑๐๔๙	คุณสมชาย วุฒินิธราชัย	๔๘๐.๐๐
๑๐๕๐	คุณสมชาย สิบวารยัน	๕,๐๐๐.๐๐
๑๐๕๑	คุณสมชาย อรรณนัยกุล	๑,๘๐๐.๐๐
๑๐๕๒	คุณสมบุญพรอุปถัมภ์	๑,๕๐๐.๐๐
๑๐๕๓	คุณสมพงษ์ กองบุตร	๕,๐๐๐.๐๐
๑๐๕๔	คุณสมพงษ์ บุญสุข	๑๐,๐๐๐.๐๐
๑๐๕๕	คุณสมพร - คุณจรรยาพร พักป้อม และครอบครัว	๑,๑๐๐.๐๐
๑๐๕๖	คุณสมภพ ฑาลสอน	๓,๖๐๐.๐๐
๑๐๕๗	คุณสมภาศ วงศ์วิภาพร	๑,๐๐๐.๐๐
๑๐๕๘	คุณสมยศ แก้วมาก	๑,๑๐๐.๐๐
๑๐๕๙	คุณสมศักดิ์ เต็มวรภัก	๔,๐๐๐.๐๐
๑๐๖๐	คุณสมศักดิ์ รัตนวิบูลย์ลาภ	๑,๐๐๐.๐๐
๑๐๖๑	คุณสมศักดิ์ รัตนรุ่งทวี	๒,๕๐๐.๐๐
๑๐๖๒	คุณสมศักดิ์ วงศ์วิภาพร	๑,๐๐๐.๐๐
๑๐๖๓	คุณสมศักดิ์ เวลาภาพานิช	๑,๐๐๐.๐๐
๑๐๖๔	คุณสมาน - สุนีย์ หงษ์ศรีรัตนดา และครอบครัว	๑,๐๐๐.๐๐
๑๐๖๕	คุณสรรเสริญ ดำรงเลาพันธ์	๑๐๐.๐๐
๑๐๖๖	คุณสรารวัธ คงสิริ	๑๐,๐๐๐.๐๐
๑๐๖๗	คุณสัญญาภรณ์ สิบวารยัน	๕,๐๐๐.๐๐
๑๐๖๘	คุณสัญญาชัย เตชะมัญญ	๑๐,๐๐๐.๐๐
๑๐๖๙	คุณสัญญาชัย เศรษฐี	๑๐,๐๐๐.๐๐
๑๐๗๐	คุณสันติพล อุดมคนรักภย์	๑,๑๕๕.๐๐
๑๐๗๑	คุณสิงห์คาร ชุมภูศิริ	๒๐๐.๐๐
๑๐๗๒	คุณสิริชัย สติเทพปัญญา	๑๐๐.๐๐
๑๐๗๓	คุณสิริพร รอยตระกูล	๑๕,๐๐๐.๐๐
๑๐๗๔	คุณสิริชาติ - คุณสมคิด ตำนานจิต	๑๐,๐๐๐.๐๐
๑๐๗๕	คุณสิริเดช เจริญพัฒนมงคล	๖,๐๐๐.๐๐
๑๐๗๖	คุณสุกษมา วาสุมารุ่งโรจน์	๒๒,๐๐๐.๐๐
๑๐๗๗	คุณสุชาติ อมรรุ่งโรจน์	๑๐,๐๐๐.๐๐
๑๐๗๘	คุณสุทัศน์ศักดิ์ ช่วยคล้าย	๓,๐๐๐.๐๐
๑๐๗๙	คุณสุภาพ สิริพงษ์กุล	๔๐๐.๐๐
๑๐๘๐	คุณสุพจน์ อรรถธรรม	๑,๐๐๐.๐๐
๑๐๘๑	คุณสุพรรณ แซ่ลิ้ม	๒,๐๐๐.๐๐
๑๐๘๒	คุณสุพจน์ อรรถธรรม	๑,๐๐๐.๐๐
๑๐๘๓	คุณสุภกิจ ขาวเนตร	๑,๐๐๐.๐๐
๑๐๘๔	คุณสุเมธ นิรมิตวิบูลย์วัฒน์ - คุณสุวรรณี ประสงค์ต้นสกุล	๓,๐๐๐.๐๐
๑๐๘๕	คุณสุเมธ ภูมิภักดี	๖๐๐.๐๐
๑๐๘๖	คุณสุรพงษ์ ปวีณอกิชาติ	๕๐๐.๐๐
๑๐๘๗	คุณสุรพล - คุณวิไลวรรณ ตรีชัย	๒,๐๐๐.๐๐
๑๐๘๘	คุณสุรพันธ์ - คุณธิดา - คุณฐานภา ทิษะธรรมา	๑๒,๐๐๐.๐๐
๑๐๘๙	คุณสุรศักดิ์ อัครประยา	๑,๐๐๐.๐๐
๑๐๙๐	คุณสุรินทร์ กาลศิริศิลป์	๔,๐๐๐.๐๐
๑๐๙๑	คุณสุวิศิษฐ์ สิมเสถียร	๒๕,๐๐๐.๐๐
๑๐๙๒	คุณสุริ เวชโช	๑๐,๐๐๐.๐๐
๑๐๙๓	คุณแสวง พุ่มอ้อม	๕,๐๐๐.๐๐
๑๐๙๔	คุณโสภณ อริยธรรมสกุล	๕๐๐.๐๐
๑๐๙๕	คุณหยง ประภรณ์ - คุณลำลี ประภรณ์	๑๐,๐๐๐.๐๐
๑๐๙๖	คุณหันไธยา แซ่ห่าน	๑,๒๒๘.๐๐



ลำดับ	รายชื่อ	จำนวนเงิน
	(คุณหยวน หานงบุ๋งธรรม)	
90๙๗	คุณหลัดินาร์ ยูวั้นนะกุล	๒๐๐.๐๐
90๙๘	คุณหริญชัย ศรีวินไทย	๕,๐๐๐.๐๐
90๙๙	คุณหริญชัย เบนจาคุกวรรณ	๑,๐๐๐.๐๐
99๐๐	คุณอดิศร ธรรมภาพฤทธิ	๕,๐๐๐.๐๐
99๐๑	คุณอดิศรณ ประทุมทิน	๕๐๐.๐๐
99๐๒	คุณอรุณรัตน์ อธิษฐานกุล	๑,๐๐๐.๐๐
99๐๓	คุณอรุณรัตน์ พงษ์สภา	๒,๐๐๐.๐๐
99๐๔	คุณอรุณชัย เข็ดเกียรติสกุล	๕,๐๐๐.๐๐
99๐๕	คุณอรุณชัย ธียงรัช	๕,๐๐๐.๐๐
99๐๖	คุณอรุณวัตร คงอุดมเกียรติ	๑,๐๐๐.๐๐
99๐๗	คุณอรุณสรณ์ ขงคผลสมัย	๖,๐๐๐.๐๐
99๐๘	คุณอภิชาติ ฤทธิสำราญ	๓,๑๐๐.๐๐
99๐๙	คุณอภิชาติ - คุณรัตนา วรธนาโท	๑,๐๐๐.๐๐
99๑๐	คุณอภิวิชญ์ สุทธิสิหวรรณกุล	๑๒,๐๐๐.๐๐
99๑๑	คุณอภิศักดิ์ อุฬารกุล	๑๐,๐๐๐.๐๐
99๑๒	คุณอรุณ ตันตฤกษ์สภาพร	๕๐๐.๐๐
99๑๓	คุณอรรถกรกร อริยตระกูล	๕๐,๐๐๐.๐๐
99๑๔	คุณอรรถกร - คุณปัญญา ทองนาค	๑,๐๐๐.๐๐
99๑๕	คุณอัครกร อัครวิระเดช	๒,๐๐๐.๐๐
99๑๖	คุณอัครินทร์ สิมะโรจน์	๑,๐๐๐.๐๐
99๑๗	คุณอาจ อรรถกระวีสุนทร	๑๐๐,๐๐๐.๐๐
99๑๘	คุณอาทิตย์ แซ่เล่า	๓,๖๐๐.๐๐
99๑๙	คุณอารินทร์ อังวณิชสุชา	๑๐,๐๐๐.๐๐
99๒๐	คุณอำนาจ สุวรรณฤทธิ	๒,๐๐๐.๐๐
99๒๑	คุณอินทชัย สุวรรณพิณ	๑,๐๐๐.๐๐
99๒๒	คุณอุดม มีทรัพย์	๘๒๐.๕๖
99๒๓	คุณอุดม ลิมมีโชคชัย	๕๐๐.๐๐
99๒๔	คุณอุดม อังคศิริบุญกุลและครอบครัว	๘,๐๐๐.๐๐
99๒๕	คุณเอกพงศ์ พุทธเจดีย์	๓๐๐.๐๐
99๒๖	คุณเอกวุฒิ ธนาภา	๕๐๐.๐๐
99๒๗	คุณโอฬาร เปี่ยมกุลนิตย์	๓,๕๐๐.๐๐
99๒๘	นาวาอากาศเอกหญิง ธรรมา จารุณีย์	๑,๐๐๐.๐๐
99๒๙	บริษัท กรุงเทพโทรทัศน์และวิทยุ จำกัด	๒๐๐,๐๐๐.๐๐
99๓๐	บริษัท กิจบรรลือ มัลติ-พูน จำกัด	๑๐๐,๐๐๐.๐๐
99๓๑	บริษัท โกลบอล เทรด อะไหล่ยนต์ จำกัด	๒๐๐,๐๐๐.๐๐
	(คุณกุสุมา จิรสกุลพัฒนา)	
99๓๒	บริษัท โกลว์ จำกัด (สำนักงานใหญ่)	๒๐๐,๐๐๐.๐๐
99๓๓	บริษัท คอมโทรลจิก จำกัด	๑๐๐,๐๐๐.๐๐
99๓๔	บริษัท ซลบุรี คลีน เอ็มเบอร์รี่ จำกัด	๑๐๐,๐๐๐.๐๐
	(สำนักงานใหญ่)	
99๓๕	บริษัท ซิมเมวา (กรุงเทพ) จำกัด	๓๐๐,๐๐๐.๐๐
	สาขาสำนักงานใหญ่	
99๓๖	บริษัท เติงอี เอ็มเตอร์โพรส จำกัด	๕๐๐,๐๐๐.๐๐
99๓๗	บริษัท ไทยตาบัส จำกัด	๖๐,๐๐๐.๐๐
	สาขาที่ ๐๐๐๑๓	
99๓๘	บริษัท ไทยตาบัส จำกัด	๕๕,๐๐๐.๐๐
	ผู้จำหน่ายไทยตาบัส จำกัด	
99๓๙	บริษัท ท เทียมชัย จำกัด	๕,๐๐๐.๐๐
	(สำนักงานใหญ่)	
99๔๐	บริษัท ท่อปูนบางปลาจก จำกัด	๖๐,๐๐๐.๐๐
99๔๑	บริษัท เทคนิคอลไบโอเมด จำกัด	๕๐,๐๐๐.๐๐
99๔๒	บริษัท ไทยมันนี่เมเตอร์ จำกัด	๓,๐๐๐.๐๐
99๔๓	บริษัท ไทรน้อย ๒๕๕๐ จำกัด	๑๐,๐๐๐.๐๐

ลำดับ	รายชื่อ	จำนวนเงิน
99๔๔	บริษัท น้ำตาลพิษณุโลก จำกัด	๑๐๐,๐๐๐.๐๐
	(สาขาที่ ๑)	
99๔๕	บริษัท เน็ตเวิลด์ จำกัด	๓,๐๐๐.๐๐
	(สำนักงานใหญ่)	
99๔๖	บริษัท บัวไทยอุตสาหกรรม จำกัด	๖๐,๐๐๐.๐๐
99๔๗	บริษัท แบงก์ค็อก คิวตี้ ราชพฤกษ์	๓๓,๕๕๕.๐๐
	จำกัด (สำนักงานใหญ่)	
99๔๘	บริษัท พี.เอส. ยูเนียน โปรเกรส จำกัด	๗,๐๐๐.๐๐
99๔๙	บริษัท พีพี ออลิอันท์ จำกัด	๑๖,๘๐๐.๐๐
	(สาขาที่ ๐๐๐๐๒)	
99๕๐	บริษัท ไพโรเทคเตอร์ นิวกรีน	๕๐,๐๐๐.๐๐
	(ประเทศไทย) จำกัด	
99๕๑	บริษัท ไฟฟ้าอุตสาหกรรม จำกัด	๕๐,๐๐๐.๐๐
	(สำนักงานใหญ่)	
99๕๒	บริษัท มีกาฬบริกเท็ด จำกัด	๑๘,๐๐๐.๐๐
99๕๓	บริษัท โรงพยาบาลเจ้าพระยา จำกัด	๖๐,๐๐๐.๐๐
	(มหาชน)	
99๕๔	บริษัท วอลคอม โบโคม (ประเทศไทย)	๕,๐๐๐.๐๐
	จำกัด	
99๕๕	บริษัท วันเซลล์ รีซีร์ช จำกัด	๓,๐๐๐.๐๐
99๕๖	บริษัท ศิวรัตน์ การช่าง (๑๙๙๖) จำกัด	๑๐,๐๐๐.๐๐
99๕๗	บริษัท สยามยูนิทูลส์ จำกัด	๑๐,๐๐๐.๐๐
	สำนักงานใหญ่	
99๕๘	บริษัท สหกรณ์พัฒนา (๑๙๙๐) จำกัด	๓,๐๐๐.๐๐
	สำนักงานใหญ่	
99๕๙	บริษัท สุวรรณชาติ จำกัด	๓๑๐,๓๐๐.๐๐
	ในพระบรมราชูปถัมภ์	
99๖๐	บริษัท แสงเจริญเปเปอร์ จำกัด	๑๐,๐๐๐.๐๐
99๖๑	บริษัท อินเทอร์เน็ต แอนด์ เอ็ม.เอ็น.เอ. จำกัด	๑๐๐,๐๐๐.๐๐
99๖๒	บริษัท อินเทอร์เน็ตประเทศไทย จำกัด	๒,๐๐๐.๐๐
	เบค น็อกซ์ คาเฟ่ (BAKE Box Cafe)	
99๖๓	ผู้ช่วยศาสตราจารย์ ดร.กัญจน์ภัฏฐ์	๑,๐๐๐.๐๐
	เกอญูชัย	
99๖๔	ผู้ช่วยศาสตราจารย์ ดร.พรวิวัฒน์	๑,๐๐๐.๐๐
	เส็นทอง	
99๖๕	ผู้ช่วยศาสตราจารย์ สุมิน แก้วยัง	๓,๐๐๐.๐๐
99๖๖	ผู้ไปประสงค์ออกนาม	๗๙๐.๐๐
99๖๗	แพทย์หญิงศุภรณัฐ เปรมจิตต์	๒,๕๐๐.๐๐
99๖๘	พันตำรวจเอก วิวัฒน์-คุณพรทิพย์	๑,๐๐๐.๐๐
	ศิริสุนทร	
99๖๙	พันตำรวจเอกหญิง นิธยา บงกชขรณีย์	๕,๐๐๐.๐๐
99๗๐	พันโทหญิง ดลนภา เอียดถนง	๓,๐๐๐.๐๐
99๗๑	พันโทหญิง ประภาพรรณ สลลาลักษณ์	๕๐๐.๐๐
99๗๒	พันโทหญิง วลัยศรี แก้ววิรุฬ	๓,๐๐๐.๐๐
99๗๓	พันเอก พิชาย ผนวบุญเกิด	๓,๐๐๐.๐๐
99๗๔	พันเอก (พิเศษ) หญิง นันทวัน	๑,๐๐๐.๐๐
	สุพพานนท์	
99๗๕	พันเอกหญิง ดวงพร เพชรบุตร	๕,๐๐๐.๐๐
99๗๖	พันเอกหญิง พิณพรรณ สุวรรณพิณ	๒,๐๐๐.๐๐
99๗๗	พันเอกหญิง สุภา สุวรรณ	๒,๐๐๐.๐๐
99๗๘	พันจ่าอากาศเอก สมิทธิชัย ช่างยาว	๕๐๐.๐๐
99๗๙	พระเจตน์สุภฎุ เจลิมพรรัตน์	๖,๐๐๐.๐๐
99๘๐	พระภิกษุสุสุมังคิ (พร้อม เอนัน)	๕๐๐.๐๐

ลำดับ	รายชื่อ	จำนวนเงิน
99๘๑	พระยงยุทธ ติสโร (หลังนาค)	๑,๖๐๐.๐๐
99๘๒	พระรัตนาธิ ฤทธิธรรม	๒๐๐.๐๐
99๘๓	พระราชปัญญารังษี	๘๔,๐๐๐.๐๐
99๘๔	พระวีระวัฒน์ วงศ์สุวรรณ	๕,๐๐๐.๐๐
99๘๕	พระสุวัฒน์ ภูริญาโก สุธังคะวาทิน	๑๙,๐๐๐.๐๐
99๘๖	พระโอฬาร รัตนปัญญา	๑๐๐.๐๐
99๘๗	พลโท ภัฏฐ์สิทธิ์ ละแมนชัย	๓,๕๐๐.๐๐
99๘๘	พลโท เล็ก จุกะสุต	๕๐๐.๐๐
99๘๙	พลเรือตรี หญิง วลัยวรรณ นาวิกบุตร	๑,๐๐๐.๐๐
99๙๐	พลเอก สมประสงค์ ม่วงกล้า	๑,๐๐๐.๐๐
99๙๑	พลตรี วิชัย ชัยประภา	๑๐,๐๐๐.๐๐
99๙๒	พลตรี สมชาติ เปรมจิตต์	๗,๐๐๐.๐๐
99๙๓	พลตรี สุนทร บุตรศรี	๕,๐๐๐.๐๐
99๙๔	พลตรีหญิง มาลีธีร์ รังรอง	๒,๐๐๐.๐๐
99๙๕	พลตรีหญิง วิชราภรณ์ แจ่มสุวรรณ	๓,๐๐๐.๐๐
99๙๖	พลโท ภัฏฐ์ ญ น นคร	๓,๐๐๐.๐๐
99๙๗	พลเรือเอก พงษ์เทพ หมู่เทพ	๔,๐๐๐.๐๐
99๙๘	พลเรือเอก สุศักดิ์ ทรัพย์ธรรม	๕,๐๐๐.๐๐
๑๐๐๐	พลอากาศตรีหญิง อภิรัชต์ คันฉาย	๑๐,๐๐๐.๐๐
๑๐๐๑	พลอากาศโท สนั่น โทมหารัตน์	๑๐,๐๐๐.๐๐
๑๐๐๒	พลเอก ไชยรัตน์ รังสรรค์	๑๐,๐๐๐.๐๐
๑๐๐๓	พลเอก อัครวิวัฒน์ แจ่มสุวรรณ	๓,๐๐๐.๐๐
๑๐๐๔	พ่อสิริชัย - แม่บุญมา ธรรมานนท์	๑,๒๐๐.๐๐
๑๐๐๕	คุณพัชรินทร์ อาวณิชนาการ	๑,๐๐๐.๐๐
๑๐๐๖	พันตรี วีรวิทย์ เจริญราษฎร์	๑๐,๐๐๐.๐๐
๑๐๐๗	พันเอก สุรชาติ หน่อมมา	๑๕๐.๐๐
๑๐๐๘	แพทย์หญิงวารุณี บุญปาลิต	๓,๐๐๐.๐๐
๑๐๐๙	แพทย์หญิงเตือนใจ คุณเจริญ	๑๐,๐๐๐.๐๐
๑๐๑๐	หม่อมราชวงศ์หญิงสิรินศักดิ์ กวีวงศ์	๙๙๙.๘๘
๑๐๑๑	หม่อมหลวงปิยนุช สวัสดิ์วัฒน์	๕๐๐.๐๐
๑๐๑๒	หม่อมหลวงรัตนพันธ์ ธรรมภาพฤทธิ	๕,๐๐๐.๐๐
๑๐๑๓	มีนาคม มีกอลัก โดย คุณสาวอรอุมา	๓๐๐,๐๐๐.๐๐
	เกษรพิณผล	
๑๐๑๔	มูลนิธิกองทุนการกุศล	๑๐๐,๐๐๐.๐๐
	สมเด็จพระศรีนครินทราบรมราชชนนี	
๑๐๑๕	มูลนิธิมหยงร่วมใจ	๑,๐๐๐,๐๐๐.๐๐
๑๐๑๖	มูลนิธิแก่นนครวิทยาลัย	๖,๐๐๐.๐๐
๑๐๑๗	มูลนิธิคุณปริญา คุณหญิงบุญศิริ	๕๐,๐๐๐.๐๐
	ชาลิตธารัง	
๑๐๑๘	มูลนิธิคุณหญิงลำภู สิทธิสยามการ	๑๐๐,๐๐๐.๐๐
๑๐๑๙	มูลนิธิช่วยการศึกษาโรงเรียน	๕๐๐.๐๐
	บ้านสามพราน (นครสาระพูนวิทย์)	
๑๐๒๐	มูลนิธิช่วยการศึกษาโรงเรียน	๑,๐๐๐.๐๐
	วัดบางช้างเหนือ	
	(นครแสงโสมกาญจนาคราห์)	
๑๐๒๑	มูลนิธิชวาล - มาลัย ไชยธีร์พันธ์	๒๐,๐๐๐.๐๐
๑๐๒๒	มูลนิธิชวาล - มาลัย ไชยธีร์พันธ์	๑๐,๐๐๐.๐๐
๑๐๒๓	มูลนิธิ ดร.ละออง ปทุมเทวาภิบาล	๕,๐๐๐.๐๐
๑๐๒๔	มูลนิธิธรรมน้ำใจ	๑๓๐,๐๐๐.๐๐
๑๐๒๕	มูลนิธิบุญขึ้นบุญยุบมาทุก	๙๒๐.๐๙
๑๐๒๖	มูลนิธิประชาชน	๒,๐๐๐.๐๐
๑๐๒๗	มูลนิธิพระอาจารย์มั่น ภูริทัตโต	๑๐๐,๐๐๐.๐๐
๑๐๒๘	มูลนิธิเพื่อโรงพยาบาลธรรมศาสตร์	๓,๐๐๐.๐๐
	เฉลิมพระเกียรติ	

ลำดับ	รายชื่อ	จำนวนเงิน
๑๒๒๗	มูลนิธิร่วมจิตกุศลสถานเพื่อสังคม	๑,๐๐๐.๐๐
๑๒๒๘	มูลนิธิศาลกรมหลวงชุมพรเขตอุดมศักดิ์ สมุทรสงคราม	๕๐,๐๐๐.๐๐
๑๒๒๙	มูลนิธิสตรีวิทยา ๒	๔,๕๐๐.๐๐
๑๒๓๐	มูลนิธิสายบุรีในกรุงเทพฯมหานคร	๑,๐๐๐.๐๐
๑๒๓๑	แม่ชีประไพ ไวยบัว	๒,๐๐๐.๐๐
๑๒๓๒	ผู้ไม่ประสงค์ออกนาม	๑๐๐.๐๐
๑๒๓๓	รองศาสตราจารย์เกษร วีระชาติ	๒,๐๐๐.๐๐
๑๒๓๔	รองศาสตราจารย์ ดร.ผกาภรณ์ รัฐบุษยรัตน์	๑๐,๘๐๐.๐๐
๑๒๓๕	รองศาสตราจารย์ปราณี วานิชเจริญธรรม	๑,๐๐๐.๐๐
๑๒๓๖	ร้อยตรี อรุณ หวังสุข	๑๐,๐๐๐.๐๐
๑๒๓๗	ร้านนิตยา เหล็กเพชร	๒๙,๐๐๐.๐๐
๑๒๓๘	ร้านยั้งอิว	๑,๐๐๐.๐๐
๑๒๓๙	ร้านขายผักสด	๖๐.๐๐
๑๒๔๐	โรงเรียนธรรมภักดิ์และโรงเรียน อนุบาลธรรมภักดิ์เทวศร์	๒๕,๐๐๐.๐๐
๑๒๔๑	วัดทรงคนอง พร้อมด้วยประชาชน ชาวตำบลทรงคนอง และตำบลใกล้เคียง	๒๘,๐๐๐.๐๐
๑๒๔๒	ว่าที่พันตรี สุภรณ์ กุณรัตน์	๒,๐๐๐.๐๐
๑๒๔๓	ว่าที่ร้อยตรี อรุณ บุญการณา	๘,๘๐๐.๐๐
๑๒๔๔	ว่าที่ร้อยตรี วัฒนพล กลุ่มภิรมย์	๑๐๐.๐๐
๑๒๔๕	ว่าที่ร้อยตรี เอกชัย สมมจ่า	๕,๐๐๐.๐๐
๑๒๔๖	ศาสตราจารย์ นายแพทย์ศุภชัย ไชยธีระพันธ์	๑๐,๐๐๐.๐๐
๑๒๔๗	ศูนย์วิจัย คณะเวชศาสตร์เขตร้อน มหาวิทยาลัยมหิดล	๑๐,๐๐๐.๐๐
๑๒๔๘	สินตำรวจเอก นวินทร์ ปรามเขตต์	๑๐๐.๐๐
๑๒๔๙	สมเด็จพระอริยวงศาคตญาณ สมเด็จพระสังฆราช สกลมหาสังฆปริณายก	๑,๐๐๐,๐๐๐.๐๐
๑๒๕๐	สมาคมคนตาบอดกรุงเทพฯมหานคร	๕,๐๐๐.๐๐
๑๒๕๑	สมาคมเทคโนโลยีคนตาบอดไทย	๒,๐๐๐.๐๐
๑๒๕๒	สมาคมวาทศาสตร์คนตาบอด เพื่อการสร้างสรรค์	๑,๐๐๐.๐๐
๑๒๕๓	สมาคมศิษย์เก่าการศึกษาคนตาบอด โรงเรียนคนตาบอดในประเทศไทย	๑,๐๐๐.๐๐
๑๒๕๔	สมาคมพัฒนากิจสงเคราะห์ สหกรณ์ออมทรัพย์ข้าราชการ กระทรวงศึกษาธิการ จำกัด	๑๐๐,๐๐๐.๐๐
๑๒๕๕	สมาชิกหมู่บ้านนันทวัน रामคำแหง	๑๐,๙๕๐.๐๐
๑๒๕๖	สหกรณ์ออมทรัพย์มหาวิทยาลัย ศรีนครินทร์วิโรฒ จำกัด	๔๘,๗๐๐.๐๐
๑๒๕๗	สำนักงานสหกรณ์ออมทรัพย์ครู บราธิวาส	๔,๓๐๐.๐๐
๑๒๕๘	หจก. วันนิส จิวเวลรี่	๑๓,๐๐๐.๐๐
๑๒๕๙	หม่อมราชวงศ์มงคลรัตน์ สุขสวัสดิ์	๒๘,๙๗๕.๐๐
๑๒๖๐	หม่อมราชวงศ์รัชชชัย สุขสวัสดิ์	๖,๕๐๐.๐๐
๑๒๖๑	หม่อมราชวงศ์หญิงศรีโสภิต สุขสวัสดิ์	๑๕,๗๐๐.๐๐
๑๒๖๒	หม่อมหลวงดาร์ณี สวัสดิ์กุล	๑๕,๐๐๐.๐๐
๑๒๖๓	ห้างหุ้นส่วนจำกัด กรุงเทพฯไทยดีเซล	๑๐,๐๐๐.๐๐
๑๒๖๔	ห้างหุ้นส่วนจำกัด เกษมรุ่งเรืองอาร์ตแอนด์	๒๐,๐๐๐.๐๐
๑๒๖๕	ห้างหุ้นส่วนจำกัด ฉลวยปิโตรเลียม	๒๐,๐๐๐.๐๐

ลำดับ	รายชื่อ	จำนวนเงิน
๑๒๖๖	ห้างหุ้นส่วนจำกัด บิ๊ก (รุ่งทิว) มอเตอร์เซอร์วิส สำนักงานใหญ่	๑,๕๐๐.๐๐
๑๒๖๗	ห้างหุ้นส่วนจำกัด มหาสมุทร	๔๐,๐๐๐.๐๐
๑๒๖๘	ห้างหุ้นส่วนจำกัด มีติชัย	๑,๐๐๐.๐๐
๑๒๖๙	ห้างหุ้นส่วนจำกัด ศิลากู๊ม	๑๐,๐๐๐.๐๐
๑๒๗๐	ห้างหุ้นส่วนสามัญ รัชชัย - ลัดดาวลัย - อัญชลี	๑๐,๐๐๐.๐๐
๑๒๗๑	ห้างหุ้นส่วนสามัญ ศิริ - ศิริพร - ศิริวรรณ	๓๐,๐๐๐.๐๐
๑๒๗๒	อาจารย์ชลธิชา จันทร์ภักดิ์	๕๐๐.๐๐
		๑๘,๘๗๙,๐๙๘.๕๖





รายงานประจำปี ๒๕๖๒ มูลนิธิราชประชานุเคราะห์ ในพระบรมราชูปถัมภ์

จัดทำโดย

มูลนิธิราชประชานุเคราะห์ ในพระบรมราชูปถัมภ์

๑๐๓๔ ถนนกรุงเกษม แขวงคลองมอฬานาค เขตป้อมปราบศัตรูพ่าย กรุงเทพมหานคร ๑๐๑๐๐

โทรศัพท์ ๐ ๒๒๘๒ ๙๕๙๖, ๐ ๒๒๘๑ ๑๙๐๒ โทรสาร ๐ ๒๒๘๑ ๑๔๒๓, ๐ ๒๖๕๙ ๖๓๔๙

ปีที่พิมพ์ : มีนาคม ๒๕๖๔

จำนวนพิมพ์ : ๑,๐๐๐ เล่ม

ISBN : 978-616-93537-1-3

พิมพ์ที่ : บริษัทอมรินทร์พริ้นติ้งแอนด์พับลิชชิ่ง จำกัด (มหาชน)

๓๗๖ ถนนชัยพฤกษ์ แขวงตลิ่งชัน เขตตลิ่งชัน กรุงเทพฯ ๑๐๑๗๐

โทรศัพท์ ๐ ๒๔๒๒ ๙๐๐๐, ๐ ๒๔๘๒ ๑๐๑๐ โทรสาร ๐ ๒๔๓๓ ๒๗๔๒, ๐ ๒๔๓๔ ๑๓๘๕

E-mail : aprint@amarin.co.th Website : www.amarin.com



มูลนิธิราชประชานุเคราะห์ ในพระบรมราชูปถัมภ์